VLHKÉ AKTUALITY Z LEO TV!

magazín LEO

www.leo.cz

3 2015
89 Kč
5,23 €

LÁK… EROTICK…

MINA DO TVÉHO KLÍNA

NIKOLA

SHOW PARK

MÍSTO SPLNĚNÝCH SNŮ

ESTER

LEO STAR

LISA DANIELS

LAURA

PISSING

EROTICKÉ MOČENÍ

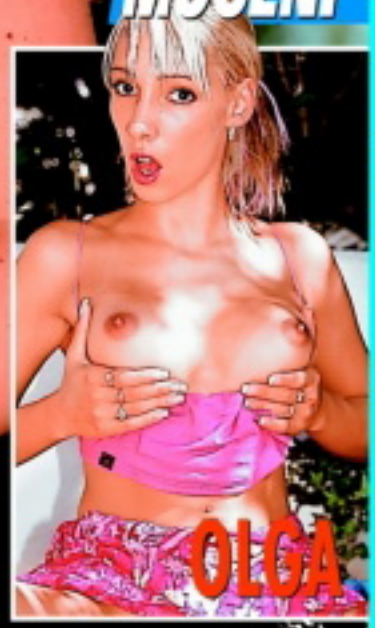

OLGA

STAŇ SE MISTREM ORÁLNÍHO SEXU!

Mládeži do 18 let neprodejné!

89 Kč/5,23 € Číslo 3/2015

9 771211 447007 03

ODHALENÁ TAJEMSTVÍ PROFI KUŘAČEK 18

ALFA-SAMEC EROTICKÉ DŽUNGLE • NEZBYTNÁ MĚSÍČNÍ DÁVKA EROTIKY PRO KAŽDÉHO • NONSTOP ČÍSLO JEDNA NA ČESKÉM TRHU

NEJSVŮDNĚJŠÍ FOTKY NAŠICH ČTENÁŘEK • ŽHAVÉ LESBIČKY NINA A DIANA • EVA – ČESKÁ PANIČKA, KTERÁ VÁS DOSTANE DO KOLEN

NEJŽHAVĚJŠÍ TITULY, KTERÉ ROZPÁLÍ I TEBE

SEX KONTAKT MAGAZÍN
Chuť bys měl – a není s kým? Ber Sex kontakt magazín! Přes pět set inzerátů. Ráno zavoláš, večer souložíš!
Právě na trhu!

ČESKÉ LOŽNICE
Nevrtej díry do zdi, kup si jediný časopis, který nabízí necenzurovaný pohled do ložnic českých párů, a vychutnej si je!
Právě na trhu!

FLIRT
Strategie svádění, postelová taktika, lechtivé rozhovory, reportáže, sexy poradna... Nejlepší Flirt vašeho života!
Právě na trhu!

LEO SPECIÁL – LOLITY
Lolitky ti předvedou, co všechno umí se svými prsíčky a kundičkami. Jen to nejmladší masíčko.
Právě na trhu!

EXTÁZE
Nadržené holky v akci, páry i trojice, orgasmy na všech stranách. Je návyková, pořádnému samci jedno číslo nestačí!
Právě na trhu!

FANTASTIC
Fantazie bez hranic, sex bez zábran: fetiš, pissing, transsexuálové, bizarr, Sm, těhotné, cokoliv tě napadne!
Právě na trhu!

PRÁVĚ 18
Nejmladší nahatý holky, které vám můžeme ukázat. Jedinečný výběr mládat, která se vůbec nestydí. Ukážou vám vše, co chcete vidět.
Právě na trhu!

ČESKÉ PANIČKY
Jsou zkušené, divoké a šťavnaté. Můžeš nám opravdu věřit, že tě zaručeně vyždímají jako citron.
Právě na trhu!

PORNO ROKU 2014
Nejlepší, největší a nejobsáhlejší výběr porna za posledních deset let.
Právě na trhu!

LEO 4/2015
Jedničky na trhu – v každém čísle ty nejkrásnější dívky v každém směru otevřené, které vám zaručeně zvednou nejenom náladu!
Vychází 3. 7. 2015

Předplatné všech titulů PK 62 na www.predplatne.cz nebo telefonicky na č. 840 306 090
Podrobné informace o našich časopisech najdete na stránkách www.pk62.cz

VÝBĚR NEJLEPŠÍ EROTIKY NA TRHU ● VÝBĚR NEJLEPŠÍ EROTIKY NA TRHU ● VÝBĚR NEJLEPŠÍ EROTIKY NA TRHU ● VÝBĚR NEJLEPŠÍ EROTIKY NA TRHU

HIGHLIFE.CZ - VŠE PRO VOLNÝ ČAS

DÁREK PRO KAŽDÉHO

HIGH LIFE STORE

Prémiové zboží: E-CIGARETY + NÁPLNĚ...
SVÍTILNY, NOŽE, TELESKOPICKÉ OBUŠKY...
OBRANNÉ SPREJE A PARALYZÉRY...
LUKY, KUŠE, VZDUCHOVÉ PISTOLE NA CO_2 A AIRSOFT...
a mnoho dalšího...

VYBERTE SI, CO JINDE NEKOUPÍTE

WWW.HIGHLIFE.CZ / Metropole Zličín, Praha 5
TEL. +420 724 125 310 e-mail: zlicin@highlife.cz

PROJEKT AMATÉRSKÉ LOLITY Z ČECH

Airtoy, a.s.,P.O. BOX 834, 115 55 Praha 1; 70Kč/MIN vč. DPH. Od 18+. www.platmobilem.cz

Perfektní šukačka
909 70 45 50

AIRTOY, a.s., P.O. BOX 834, 115 55 PHA1; 70Kč/min. vč. DPH. Od 18+. www.platmobilem.cz

České buchty SEZNAMKA

Soukromá - 100% diskrétní seznamka pro naše čtenáře: Dívky a ženy, které nechtějí nic jiného, než kvalitní sex a vědí, že naši čtenáři jim ho poskytnou!

Jak odpovědět na inzerát?
Pošli vyhlídnuté holce sms ve tvaru: LEOčíslo a tvůj text na číslo 909 0355.

VZOR: LEO33 Ahoj, jsem Honza a hledám milenku. ... a pošli na 909 0355

♥Mám stále vlhkou připravenou kundičku a velkou chuť na milování s odvazným kocourkem. Renata 32 let.
LEO1167

♥Jsem zrudena mlada holka a chybi mi sex. Chci si nezavazne a diskretne uzit. Radka 29 let
LEO1168

♥Jsi narozivy a vykonny a mas rad sex? Ozvi se mi prosim. Renata 39 let.
LEO1169

ODPOVĚĎ:
napiš: LEOčíslo
a odpověď a pošli na
909 0355
(VZOR: LEO33 a pošlat na 909 0355)

♥Rozvedena Lada 30 let touzi po novem mileneckem vztahu nic vic zatim neslibuj, ale chci si uzit krasny sex.
LEO1170

♥Jsem Vendula je mi 27 let, miluji analek a odvaznejsi sex jak jsi na tom ty?
LEO1171

♥Narozivá vásnivá holka sexuálni divoška, která hledá mládeho sympatického kluka který miluje jako ja divoky sex se vsim vsudy.
LEO1172

♥Jsem dominantni sexualne narocna zena, hledam vasnivého milence je mi 42 let.
LEO1173

♥Hledam divoky nespoutany sex a muzem ktery se nebrani trochu bridam praktikam a chce si pekne nezavazne uzit. Tereza 32 let.
LEO1174

♥Jsi odvazny a narozivy? Chces zazit ten nejkrasnejsi sex? Je mi 34 let a jmenuji se Vanesa
LEO1175

♥Sasa 20 let, s kladnym prabuperm k sexu hleda kluka okolo 29ti let, ktery si chce zaskotacit v postylce.
LEO1176

♥Alice 31 let najdu te? Hledá vasnivého kocourka nejlepe bez zavazku.
LEO1177

♥Tereza 33 let, stihle postavy se zajmem o vasnive milovani,chci to delat vsude a porad.
LEO1178

♥Hledam vykoneho hrebecka co se nudi v manzelstvi a hleda oziveni a touhu. Jitka 30let
LEO1179

♥Linda 35 let, hleda divokeho vyvinutého kolouska, ktery vi co chce a chtel by se mnou zazit krasny sex.
LEO1180

♥Linda 35 let, hleda divokeho vyvinutého kolouska, ktery vi co chce a chtel by se mnou zazit krasny sex.
LEO1180

♥ Zuzana 24 let, hledam vasen a touhu jsem osamela nadrzena zena.
LEO1181

♥Ella 29 let naruziva vasniva holka. Hledam zkuseneho vykoneho hrebecka.
LEO1182

♥Lucka 35 let,pekna naruziva zena bez zavazku, mam vyholeny klin a touzim po laskani a mazleni.
LEO1183

♥Jsem sexem posedla a hledam perverzni sexualni vztah. Jmenuji se Sabina a je mi 28 let.
LEO1184

♥Jsem naruziva zena 43let, ktera ma nadherne erotické sny a prani chtela bych je uskutecnit prave s tebou.
LEO1185

♥Jsem kratce rozvedena a hodne osamela zena ve veku 54 let. Hodne nadrzena hledam vzrusujici milovani.
LEO1186

♥Vasniva mlada zena hleda muze do 39ti let, ktery mi provetra vlhkou sterbinku a udela krasny orgasmus.
LEO1187

♥Jsem Karla 37 a jsem nadrzena a hodne vykonna, hledam muze okolo 50 ti let, stihle postavy, ktery ma rad nezny ale zaroven vasnivy sex. Cekam na tebe.
LEO1189

♥Vanesa 36let a vlhkym klinem hleda kamarada pouze na sex.
LEO1188

♥Jsem nadrzena zena silne postavy, mam rada sex a nezne milovani, jsi na tom stejne a jsi sam? Heda 42 let
LEO1190

♥Maruska 28 jsem verna hodna a zkusena ale hodne nadrzdna, mam rada sex se vsim vsudy
LEO1191

♥Sexualne zkusena Zaneta 34let, ktera si rada necha lizat kundicku, hleda vhodneho partnera na sex, jsem stihla a rada experimentuji...
LEO1192

♥Chtela bych najit vlipneho a spolecenskeho mazlika co si rad zaskotaci a zahraje erotické hry. Irma 52 let
LEO1193

♥Monika 19 let mam rada sex a zrale zkusene muze na sexualni dovadeni.
LEO1194

♥Chci si uzit vasnivy sex s vykonnym muzem do 55ti let mne je 47 let a hledam nezavazny vztah
LEO1195

♥Jmenuji se Vendula a je mi 30 let, mam rada sex pomuzes mi od me samoty?
LEO1196

♥Jsem vasniva naruziva divka 18 let a chci se pomilovat s poradnym divokym hrebcem.
LEO1197

ODPOVĚĎ:
napiš: LEOčíslo
a odpověď a pošli na
909 0355
(VZOR: LEO33 a pošlat na 909 0355)

♥Najdu nadrzeneho chlapka ktery ma rad tvrdy sex stejne jako ja. Jmenuji se Monica je mi 30 let
LEO1198

♥Julie 31 jsem hrava zkusena zena a hledam sikovneho milence k erotickemu dovadeni v pelisku.
LEO1199

♥ Hledam osameleho a nadrzeneho muze na pohodovy vztah, mam rada nezny sex, pomuzes mi uzit si to se vsim vsudy? Renata 40 let.
LEO1200

Airtoy, a.s., infolinka: 602 777 555; reklamace@airtoy.cz; 55Kč/SMS vč. DPH. Od 18 let. www.platmobilem.cz

LEO vychází měsíčně

ročník: 26, číslo: 3
vychází: 30. 4. 2015
cena: 89 Kč; 5,[99] €

Šéfredaktor
Richard Světlý
tel.: 281 090 625
e-mail: richard.svetly@pk62.cz

Fotograf
Martin Jansa, tel.: 608 322 488
e-mail: martin.jansa@pk62.cz

Art Director
Mira Soldán, DiS.
tel.: 281 090 605
e-mail: soldan@pk62.cz

Podatelna
Andrea Zemanová
tel.: 281 090 604

Manažer marketingu
tel.: 281 090 677

Inzerce a reklama
Martin Laštovička
(vedoucí)
tel.: 281 000 612
e-mail: martin.lastovicka@pk62.cz

Adresa redakce
Leo, P.O.Box 163
Černokostelecká 20/2020
100 31 Praha 10
e-mail: leo@pk62.cz

Předplatné
Distribuci pro předplatitele v zastoupení vydavatele provádí
A.L.L. Production, s. r. o.,
P.O.Box 732, 111 21 Praha 1

Smluvní vztah mezi vydavatelem a předplatitelem se řídí Všeobecnými smluvními podmínkami pro předplatitele.

Objednávky předplatného
tel.: 840 306 090
fax: 234 092 813
e-mail: predplatne@predplatne.cz

Vydavatel
PK 62, a. s., Bohdalecká 1420/6
101 00 Praha 10, IČO: 26211416
DIČ: CZ26211416
tel.: 281 090 601, fax: 281 090 622
www.pk62.cz, www.leo.cz

Vedoucí výroby
Ing. Iva Drbalová, tel.: 281 090 619
e-mail: iva.drbalova@pk62.cz

Produkční
Romana Kostelecká, tel.: 281 090 619
e-mail: romana.kostelecka@pk62.cz

Sekretariát
Pavla Jurášková
tel.: 281 090 601
e-mail: pavla.juraskova@pk62.cz

Fakturace a honoráře
tel.: 281 090 614
e-mail: fakturace@pk62.cz

Distribuce
Ivana Přibyslavská (vedoucí)
tel.: 281 090 656
fax: 281 090 620
e-mail: ivana.pribyslavska@pk62.cz
Gabriela Vašková
tel.: 281 090 621
fax: 281 090 620
e-mail: gabriela.vaskova@pk62.cz
Kristýna Krmanská
tel.: 281 090 621
fax: 281 090 620
e-mail: kristyna.krmanska@pk62.cz

Obrazový archiv
Blanka Kohoutová
tel.: 281 090 613
e-mail: archiv@pk62.cz

Recepce
tel.: 281 090 611

Repro
Reprostudio RF Hobby, s. r. o.
Bohdalecká 8, 101 00 Praha 10
Pavel Sýkora (vedoucí)
tel.: 281 000 754
e-mail: pavel.sykora@rfhobby.cz

Tiskne
Triangl, a. s.,
Beranových 65
199 00 Praha 9-Letňany

Distribuce
Distribuci po celé ČR zajišťuje Mediaprint & Kapa Pressegrosso, spol. s r. o.

Evidence
MK ČR E 5231
MK ČR E 13352 (časopis s DVD)
místo vydávání: Praha

V našem vydavatelství dále vychází:
Leo, Extáze, Sex kontakt magazín, České ložnice, Fantastic, Flirt, Právě 18, Lolity – Leo Speciál, České ložnice Speciál, Perfect Girls, Porno roku, Oldies, České paničky

Předplatné:
Předplatné všech titulů PK 62, a. s. na www.predplatne.cz nebo telefonicky na č. 840 306 090

V zahraničí vydáváme:
Polsko: EXTASY, LOLITY, POLKI W ŁÓŻKU
Rakousko: EXTASE
Norsko: SEXPLOSJON, SEXPLOSJON AMATØR

Podrobné informace o našich časopisech najdete na stránkách www.pk62.cz

Nevyžádané rukopisy se nevracejí. Vydavatel neodpovídá za obsah inzerce. Všechny modely v tomto čísle jsou starší 18 let.

Přetisk a jakékoli šíření povoleno jen s písemným souhlasem vydavatele. Tento magazín nesmí být prodáván a jakoukoliv formou zpřístupněn osobám mladším 18 let.

© PK 62, a. s. 2015

MILÍ ČTENÁŘI!

Jarní měsíc, tradičně zasvěcený sbližování s opačným pohlavím, je tady. Cesta do kundičky vyhlédnuté krásky tentokrát víc než kdy jindy povede přes sladké řečičky o lásce, a protože nové číslo našeho časopisu je tu nejen proto, aby vás náhodou zrovna v květnu nepřešla na šoustání chuť, ale taky proto, aby vám to dobývání vlhkých skulin ženského těla usnadnilo. Pečlivě si proto po všech těch rozcapených bobříčcích, svůdně kulatých prdelkách a rajcovních kozičkách prostudujte i naše tipy na skvělý sex a přijměte k tomu naše srdečné přání co nejvydatnějších jarních šukacích úspěchů.
Ať se vám daří!

Richard Světlý, šéfredaktor
richard.svetly@pk62.cz

Z OBSAHU ČÍSLA

10 NESNI, BAL A ŠUKEJ!
O čem je váš největší erotický sen? Ať toužíte opíchat hubeňoučkou dorostenku, nebo kozatou megasamici, nic tomu nestojí v cestě. Stačí věřit, ve správnou chvíli nezaváhat a pak si to prostě užít. Posvícení není každý den, ale koho by taky denně bavilo?

30 LISA DANIELS
Lisa Daniels se narodila na Srí Lance. A jestliže, jak se říká, je Srí Lanka slza, která skanula z jižního cípu Indie do oceánu kousíček nad rovník, je Lisa (hodně velká) kapka šťávy, která skanula z kundičky vzrušené na nejvyšší možnou mez.

42 UMĚNÍ KUŘBY
Poodhalme kouzlo ženských pusinek, které nám rty, jazýčky i něžným stiskem zubů dokážou připravit tu dobře známou rozkoš. Této krásné činnosti se vědecky říká felace, i když všichni známe spíš výrazy jako přeblafnutí, kouření koženého doutníku, vyhulení ocasu... A kdo jiný by o ní měl vědět maximum, když ne pornohvězdy?

54 STAŇ SE MISTREM ORÁLU!
Druhá nejčastější forma sexuálního styku hned po klasické souloži, felace (kuřba) či cunnilingus (ližba), zkrátka činnost, pro kterou se vžívá termín oral pleasure, orální potěšení. Nejintimnější možný styk – úst s pohlavím. Málokterý muž odmítne zabořit rty do voňavé kundičky a žena, ovládající finesy „kouření", je hotový poklad.

62 EROTICKÉ MOČENÍ ČILI PISSING
Jako u všech „nadstandardních" sexuálních praktik platí i u pissingu čili erotického močení, že nemá smysl ho odsuzovat jako zavrženíhodnou prasárnu, pokud nikomu neubližuje a eventuální kritik ho nevyzkoušel.

JAK SI POŘÍDIT LEO TV?

1) UPC LEO TV je zařazena i v Digitální televizi UPC v erotickém balíčku spolu s dalšími programy, podrobnosti naleznete v záložce programy na: **www.upc.cz/televize/balicky-programu**. V případě, že již erotický balíček předplacený máte, bude vám LEO TV spuštěna zdarma.

2) Satelit Astra – Skylink LEO TV je dostupná i na kartách Skylink v ČR i SR. Bližší informace naleznete na **www.skylink.cz** nebo **skylink.sk**. LEO TV je dostupná již v základním balíčku MULTI.

3) T-Mobile Televize LEO TV je zařazena v základním balíčku Standard satelitní televize T-Mobile. Podrobnosti naleznete na: **http://www.t-mobile.cz/web/cz/osobni/televize**

4) Pevná linka – O_2 TV LEO TV je dostupná také v IPTV provozované společností Telefónica O_2. Více informací na **www.O2-TV.cz**

5) Digitálna Televízia Magio
Vyberte si z bohatej ponuky programov rôznych žánrov a sledujte ich v najlepšej digitálnej kvalite. **www.telekom.sk/osobne/televizia**

6) Pro diváky s kabelovým vysílaním
V současné době má LEO TV podepsané smlouvy o šíření programu s desítkami kabelových operátorů po celé republice. Pro konkrétní podmínky sledování LEO TV ve vašem regionu doporučujeme pro urychlený příjem LEO TV kontaktovat vašeho kabelového operátora a zažádat o zařazení LEO TV do vaší nabídky.

SMS SEZNAMKA

Pohodlné, diskrétní a rychlé seznámení prostřednictvím SMS zprávy!

Místo Vašeho tel. čísla bude na konci inzerátu uveden kód, díky kterému budete se zájemci komunikovat formou SMS zpráv zcela anonymně až do doby, než si sami předáte svá telefonní čísla.

Jak odpovědět na inzerát (nebo na došlou odpověď): napište SMS ve tvaru: **IN PK 6ti místný kód text odpovědi** a odešlete na číslo **909 55 30**. Obratem obdržíte potvrzení o odeslání odpovědi inzerentovi.

Jak podat inzerát: napište SMS ve tvaru: **IN PK text inzerátu** a odešlete na číslo **909 55 30**. Obratem obdržíte potvrzení o přijetí inzerátu a Váš SMS BOX (6ti místný kód), který bude uveden pod textem inzerátu, místo Vašeho telefonního čísla)

ONA hledá JEHO

❤ Hledam muze, ktery mi rad pomuze. Nehledam krasu, ale milence a kamarada v jednom. Ja 49/179/60. Najdu? Pripis mi sve tel.cislo. **IN PK 465655**

❤ Hledam partnera,ktery me podpori.Kazdy dnes chce neco za neco.Tedy nabizim milenec.vztah.Atraktiv.stihla.ze Zatoe **IN PK 737746**

❤ Ahoj pohledna zena hleda muze, ktereho by uspo a ten ji vypomohl. **IN PK 354129**

❤ 30leta atraktivni hleda zenateho podnikatele na vazny milenecky vztah zajisteni me osoby samozdrejmosti jen ostrava uved tc **IN PK 568702**

❤ HLEDA SE SYMP.SOLVENTNI MUZ NAD 45L PRO NEZAVAZNE SCHUZKY PR **IN PK 513333**

❤ UL ZENA 45L STR.POST.P.5 NABIZI PRIJEMNE CHVILKY MAZLENI A VSE CO K TOMU PATRI DEKUJI **IN PK 352282**

❤ "Mit rad az k zblaznení.." Krasny vztah (nejen sex) doufa poznat moc X zklamana, zatim formalne zadana Vodnarka z HK, 49/160/57. Inteligence, chare... **IN PK 998656**

❤ 31 leta z UL, sympatanda v tizive situaci, hleda fajn chlapa ktery mi vypomůže za příjemne chvilky sexu. Jen vazne, nejsem profi. Nezapomen pripsat cislo! **IN PK 890224**

❤ JE MI 50 LET,, OD CESKE LIPY, STIHLA, MODRE OCI, TMAVE VLASY, MAM RADA ORALEK, SEXIK, MASAZ. JESTLI MAS ZAJEM, TAK POSLI CISLO T. DIK, OZVU SE. **IN PK 427755**

❤ POHLEDNA, STIHLA 54 LETA HLEDA MUZE K MILENECKEMU VZTAHU. UROVEN A DISKRETNOST. **IN PK 429056**

❤ STIHLA 30TILETA CERNOVLASKA Z MORAVY HLEDA MUZE K DISK.SCHUZKAM. PIS TEL.CISLO. **IN PK 615116**

❤ Hledam zdraveho muze ktery by pomohl zene ktera touzi po diteti a chce byt svobodnou matkou pokud nekde jsi napis. **IN PK 610682**

❤ JAK PROLHANE A ZRADNE JE MUZSKE SRDCE! Osamela a smutna (formal. Zadana) Vodnarka 49/160/57 z HK, VS, by rada poznala vyjimku. Prosim cele datum naroz. **IN PK 997178**

❤ "ZA TROCHU LASKY SEL BYCH SVETA KRAJ.." Citis-li to take tak, ozvi se moc zklamane Vodnarce 49/160/57, VS, jen HK a okoli. Ja formalne zadana, ale **IN PK 444777**

❤ JN MLADA ROZVEDENA FINANCNE NEZAJISTENA ZDRAVOTNI SESTRA, HLEDA FINANCNE ZAJISTENEHO MILENCE K INTIMNIM SCHUZKAM. **IN PK 480066**

❤ 30leta atraktivni hleda podnikatele na vazny vztah spolecna dovolena u more a jine veci samozdrejmosti pouze ostrava uved tel c **IN PK 521585**

❤ Sympaticka blond kraska v nejlepsich letech hleda solv. sympataka k dlouhodobym pravidelnym vecernim schuzkam. Kava,pokec,pohoda,relax.Nech tel.cislo. **IN PK 620572**

❤ ZOUFALA KRASNA A SYMPATICKA BLONDYNKA STR. VEKU HLEDA HODNEHO,ZAJISTENEHO MUZE K HEZKEMU DLOUHODOBEMU NEZ.PRATELSTVI. NECH TEL. **IN PK 100561**

❤ JSEM 47/170 HODNA, PAPIROVE VDANA A HLEDAM HODNEHO, INTELIGENT. A UPRIMNEHO MUZE. **IN PK 657922**

❤ Najde 53 leta kamarada a milence. PB. A okoli. **IN PK 305978**

❤ 28leta hleda solventniho pohledneho muze ktery me bude f. rozmazlovat. **IN PK 801479**

❤ Zena 51/170 hleda muze,kteremu se libi boubelky,umi rozmazlovat i financne,tak se ozvi jen vazne,nezapomen na tel.cislo.Jsem z UL. **IN PK 520764**

ON hledá JI

❤ Hledam hezkou a prijemnou zenu 30-45 let na sex a milovani. Ja jsem jen obycejny padesatnik. Dekuji za zavolani. Zdenek. **IN PK 004981**

❤ NEZKUSENOU DIVKU Z PRAHY NAUCI NEZNEMU MILOVANI STAR.MUZ.ODMENA. **IN PK 031485**

❤ Litomericko.O.A.PISS.uspokojim solventni damy! pouze uvas, vdopolednich hodinach. ja,sympaticky zenac 43let. pis, jak to mas nejradeji! vylizu te dosucha! **IN PK 564665**

❤ Mam 37 let a hledam divku na obcasne schuzky.Nejlepsi Pardubice a okoli **IN PK 685721**

❤ Ahojky vsem prdelkam hledam zenu,divku na krasne milovani, JA 25 misak moravska,Svitavy **IN PK 511050**

ON hledá JEHO

❤ Klatovak 28. Let hledam chlapce ci muze kteremu rad nabidnu svou pusinku a analek. Mozno i vice najednou chci mit plnou pusu i analek zanech tel. Cislo. **IN PK 003502**

Cena jedné SMS je 30 Kč vč. DPH. Technicky zajišťuje TOPIC PRESS s.r.o., info@topicpress.cz, www.topicpress.cz, www.platnobliem.cz.

magazín LEO

Z REDAKČNÍ POŠTY

VAŠE SEXY FOTKY

Těšíme se na vaše fotografie i popis toho, jak vznikaly. Máte nyní tři možnosti, jak nám je doručit: **1)** *Poštou:* ***LEO, P.O.BOX 164, Černokostelecká 20/2020, 100 31 Praha 10.*** *Na zadní straně každé fotografie musí být toto prohlášení:* ***Souhlasím se zveřejněním své fotografie v periodikách vydavatelství PK 62, a. s.*** *+ podpis, jméno, rodné číslo a adresa vyfotografované osoby.* **2)** *Mailem (včetně souhlasu):* ***leo@pk62.cz.*** **3)** *Vložit na naší internetovou stranu, kde najdete potřebné instrukce.*

chciholku.cz mokreorgasmy.cz

NIKOLA

Kdykoliv a kdekoliv

Zbožňuju sex, hlavně rychlý, tvrdý píchání, kdykoliv a kdekoliv. Ne, to ještě není ono, vydrž! Ráda to dělám tam, kde zrovna dostanu chuť, třeba opřená o auto, v parku nebo v domě na schodech. Líbí se mi, když mě chlap ohne třeba přes zábradlí nebo v parku o lavičku a bez velkých příprav mě nabodne na svůj ocas. Nepotřebuju žádnou zvláštní předehru, protože už představa improvizované rychlovky způsobí, že mi šťáva teče až ke kolenům. Ale ne, to ještě pořád není to tajemství. Až teď.

NIKOLA

Kdykoliv a kdekoliv

909704655

PRDELKA ČEKÁ

Víš, někdy mám strašnou chuť zažít to s prvním chlapem, kterého potkám úplně náhodou a bez výběru. Ta představa mě vzrušuje. Připadá ti, že to není nic moc jako tajemství? Dobře, řeknu ti všechno: Párkrát jsem to už udělala... A zapíchala si jako nikdy v životě!

Ráda si ji laskám

Pózovat pro erotický časopis mi nedělalo vůbec problémy, jsem spokojená se svým tělem, ráda se na ně dívám v zrcadle, tak proč se nevidět na fotkách. A navíc si strašně ráda roztahuju a laskám kundičku – i na to se většinou dívám do zrcadla... Líbí se ti moje růžová dírka? Tak si hezky naplno začni honit tu svou super kládu a představuj si, jak mi ji vrážíš přesně sem... Ano, krásně se mi masturbuje při představě, kolik mužů stříká a dívá se na fotky mého tělíčka. Úplně cítím jejich žhavé ruce na kozičkách a na půlkách zadečku a hlavně ten fantasticky naléhavý tlak tam dole... Jo, šukej mě, ošukejte mě všichni!

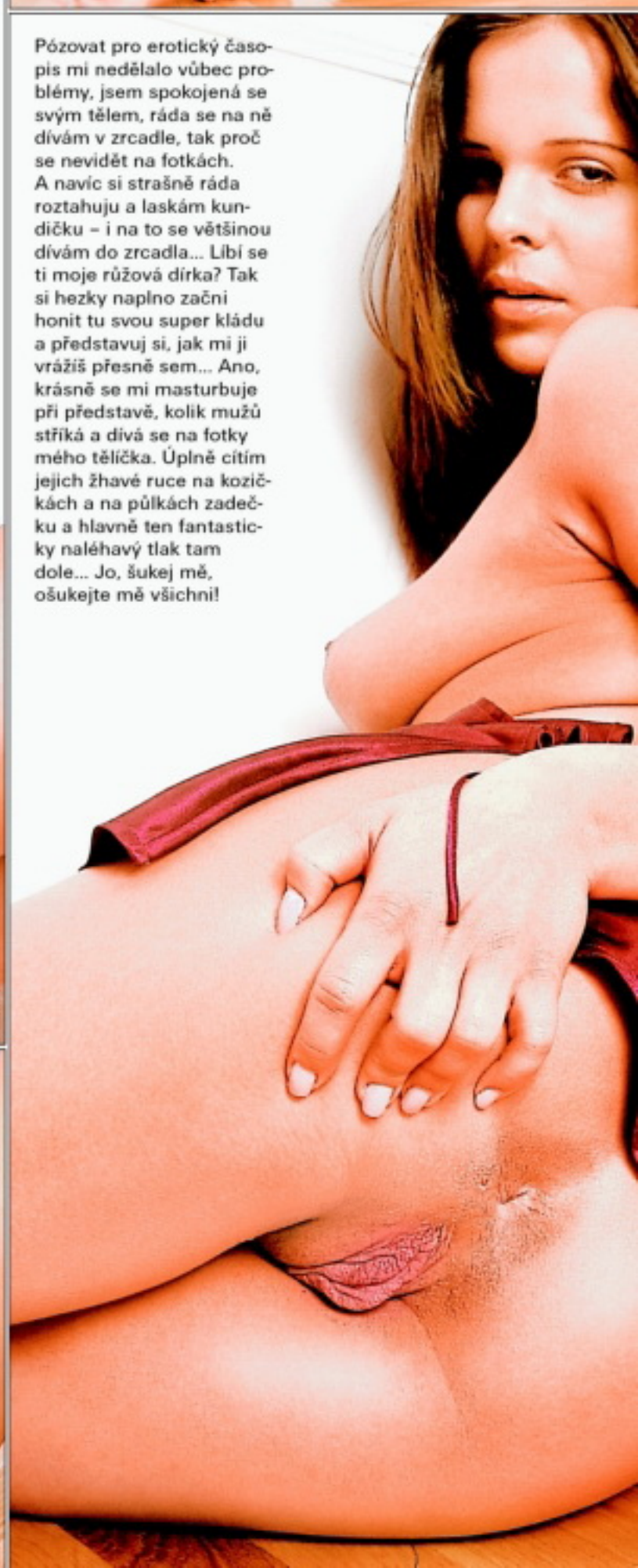

ROMANA

NESNI, BAL A ŠUKEJ!

O čem je váš největší erotický sen? Ať toužíte opíchat hubeňoučkou dorostenku, nebo kozatou megasamici, nic tomu nestojí v cestě. Stačí věřit, ve správnou chvíli nezaváhat a pak si to prostě užít. Posvícení není každý den, ale koho by taky denně bavilo?

1. SNY JSOU OD TOHO, ABY SE PLNILY

Mnohem lepší než obecná touha zapíchat si je konkrétní představa živená touhou. Sníte o určitém typu holky a máte jasno, co a jak byste s ní chtěl provádět? Čím přesnější je vaše vize, tím lépe. Neslevujte z ní a nevzdávejte ji, což neznamená, že na svůj cíl budete myslet dvacet čtyři hodiny denně. Jednou to prostě klapne a až se to stane, na „marnou" touhu zapomenete ve vteřině, i kdyby trvala léta.

Čím víc samiček všech typů jsem poznal a viděl, tím přesněji mi časem vykrystalizovala představa té ideální, nezatížená zbytečnými detaily. Komu by záleželo, jestli bude mít milenka snů dlouhé nebo kratší vlasy a bude jí dvacet čtyři nebo dvacet pět? Mé zadání je prosté: co nejmladší a nejvyvinutější. Mládí v drtivé většině zaručuje minimum zkušeností, což mi vyhovuje, a pořádné kozy jsou prostě můj spínač, turn-on, atraktor. Neméně důležitý je „tah na bránu", naladění na stejnou vlnu, shodná potřeba sexu, vedle kterých je řada věcí vedlejších. Že by měla být ideálně mladší o pětadvacet let, a já viděl posilovnu maximálně v televizi? Že mám svoje léta hrdinských postelových výkonů už za sebou? No a co? Nic není nemožné!

Souložil bych, až bych brečel.

2. JASNÁ PŘEDSTAVA + TRPĚLIVOST = ÚSPĚCH

Jakmile najdete rovnováhu mezi bezuzdným rochněním se v perverzních představách a ochotou zvednout zadek nebo aspoň ruku nad klávesnicí a něco pro jejich uskutečnění udělat, jakmile podniknete ten nejšílenější pokus bez sebemenších pochybností, že to vyjde, gratuluji. Jste skoro doma.

Provozuje AIRTOY, a.s.; infolinka 602 777 555; 50Kč/sms vč. DPH. reklamace@airtoy.cz; Od 18+. www.platmobilem.cz

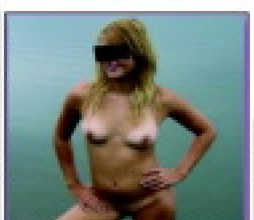

Ahojky, hledám přítele i kamaráda pro hezké chvíle, uvítám dlouhodobější nezávazný vztah, mám šanci ho najít? Napiš sms ve tvaru DANA27 + text na číslo 909 4450.

sms: DANA27 na 909 44 50

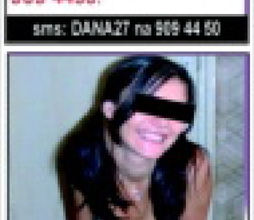

Hledám přítele nejen na sex. Mám ráda jízdu na kole a přírodu. Ozve se sportovně kulturní kříženec? Napiš sms ve tvaru: MIRKA22 + text na číslo 909 4450. Ozvu se určitě všem.

sms: MIRKA22 na 909 44 50

Příklad: MIRKA22 Jmenuji se Lukas a rad bych si s tebou povídal... a pošli na číslo 909 4450

EXPRESS SEZNAMKA

Jak odpovědět: POŠLI SMS VE TVARU: FAJčíslo(mezera)TEXT A POŠLI NA číslo 909 0355.

PŘÍKLAD: FAJ1001 Ahoj, rad bych se seznamil. Jmenuji se Karel... A odešli na číslo 909 0355.

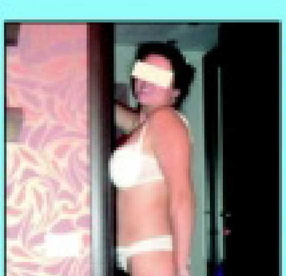

Vdaná, se zájmy o hudbu a kulturu. Hledám inteligentního přítele se smyslem pro humor. Napiš sms ve tvaru: FAJ1006 + text a pošli na 909 0355.

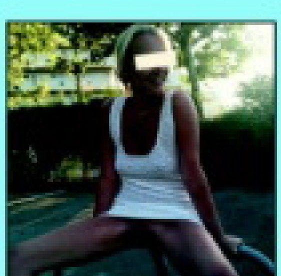

25 letá, prý pohledná blondýna,sportovní postavy, z Prachaticka, hledá přítele, který má rád sex. Napiš sms ve tvaru: FAJ1007 + text a pošli na 909 0355.

Jsem Sarlota a bydlím v Praze. Líbí se mi muži v uniformách. Najdu tě zde? Ozvi se. Napiš sms ve tvaru: FAJ1008 + text a pošli na číslo 909 0355.

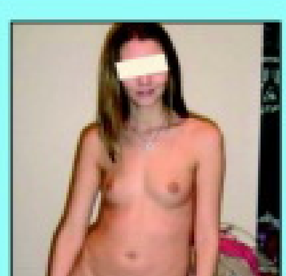

Ahoj, je mi 19 let a toužím poznat sexuálního přítele pro nezávazný vztah. Napiš sms ve tvaru: FAJ1009 + text a pošli na 909 0355.

Ahojky, já hledám a hledám a pořád tě nemůžu nějak najít. Hledám bohadství v duši. Napiš sms ve tvaru: FAJ1010 + text a pošli na 909 0355.

Provozuje AIRTOY, a.s.; infolinka 602 777 555; 55Kč/sms vč. DPH. reklamace@airtoy.cz; Od 18+. www.platmobilem.cz

vou pauzu třeba docela běžnou šukačkou, což se ne vždy podaří... Šťastná chvíle mě tentokrát zastihla v chatovacím období. S uvolněnou, vtipnou a chytrou holčinou s parametry dvacet let, trojky prsa, málo zkušeností a velká potřeba, si užíváme špičkový sex po telefonu. Po třech týdnech docházím k přesvědčení, že tahle představa stojí za dotažení do reality. Jdu do toho bez rizika. Nanejvýš řekne NE a bude dál fungovat jako virtuální milenka, než se v reálu najde jiná.

JAK SI MAXIMÁLNĚ UŽÍT

Vůbec neváhejte a splňte si tolik představ, kolik stihnete, nic si nenechávejte na příště...

Jakékoliv návody „Jak si vychutnat šukání“ ztrácejí smysl ve chvíli, kdy potkáte ideální kundičku. Spontánně začnete dělat to, po čem jste toužil, ucítíte identickou odezvu a nebýt trapné nutnosti, zajít občas do práce, mohl byste v klidu aspirovat na zápis do Guinnessovy knihy rekordů v disciplíně „Nejvíc párových orgasmů bez opuštění postele“. Bez jakýchkoliv návodů. Půjde to úplně samo, jako po másle, a nejspíš nejednou překvapíte sám sebe. Tak si to zkrátka užijte po svém.

Máte před sebou jen malinko nudnou pasáž – čekání u nastražené návnady, které může trvat pár dní i pár měsíců.

Cesty, na kterých můžete kundičku snů potkat, se dají střídat, ale je nutné si občas dát pauzu. Čím víc něco naháníš, tím víc se ti to vzdaluje, to je ověřená zkušenost. Ideální je vyplnit tako-

3. TEĎ, KDY JINDY?

Chcete říct holce, ze které znáte kromě esemesek jenom vzdychající hlásek v mobilu, že byste ji chtěl ošukat. Kdy to uděláte? Za hodinu, za týden, za měsíc? Nebudu předstírat, že to vím. Jestli vám to funguje v řádu hodin, ok. U mě jsou to většinou týdny. Ať už tu chvíli vycítíte kdykoliv, nesmíte ji prošvihnout, což ovšem nebývá zase takový problém, protože už většinou bývátе prostě tak nadržený, že je vám všechno jedno...

A tak po jednom ze špičkových orgasmů po telefonu v závěrečné esemesce připojím nabídku. Jasnou, stručnou, přesnou. Nezaváhá a rázem máme oba po jednadvaceti dnech ještě týden na to, abychom se připravili na přechod snu do reality. Slušné afrodiziakum v koňské dávce, tím spíš, že poslední tři dny „šetřím baterky“. A zase, hlavně nepochybovat! Čím je euforie vítězství blíž, tím snáz se dají pochybnosti potlačit. Prima adrenalin. Čím víc se dozvídáte, že váš protějšek je na tom stejně, tím víc stoupá hladina euforigenů, jinými slovy jako by vám ho už honila. Protože až před vámi bude stát ta zhmotněná masturbační představa a řekne „Čau. Tak jdeme?“, váš orgasmus už vlastně začíná.

4. SE-BE-DŮ-VĚ-RA!

Stručně: Když si nekřesťansky dlouho nezapícháte, může se stát, že trochu ztratíte představu o své výkonnosti a možná se podvědomě začnete podceňovat. Nikomu nevnucuji svou osobní fintičku, tři dny bez onanie před očekávaným velkým třeskem, ale jakékoliv sebepodceňování je zbytečné. Kdykoliv. Ta pravá vaši nálož stoprocentně odpálit umí.

Ano, jde to, všechny ty návody nelžou. Funguje to. Uspokojující konstatování, které vám příjemně bzučí k té geniální předehře vašeho osobního pornofilmu. Sedíte v taxíku, vezete si domů malinkou mladou holčinu a musel byste být slepý, abyste si i přes bundu nevšiml, co vám nese. Potom ji sundá, máte před sebou ještě pár minut, kdy bude v tričku, a teď už je to, jako byste si honil sám, protože víte, že realita bude coby dup a v plánu je společný víkend. Takže si ho znovu oblékne třeba až za osmačtyřicet hodin. Po překonání osobního rekordu na mě v sobotu večer padá krize. Copak můžu přežít další číslo? Sice už klidně můžu vypustit duši, ale nebyla by to vedle toho masíčka škoda? Šoupnu tam modrou pilulí a skórujeme oba podesáté...

MÁM RÁDA POKUSY
909 70 46 55

JANA

Poprvé jsem si zapíchala docela nedávno. Ten kluk se mi hrozně líbil a sbalila jsem ho docela snadno, byl ze mě totiž úplně hotovej. Prý mu hrozně připomínám nějakou zpěvačku... Upřímně, bylo mi to celkem jedno, hlavně že šoustání s ním nemělo chybu.

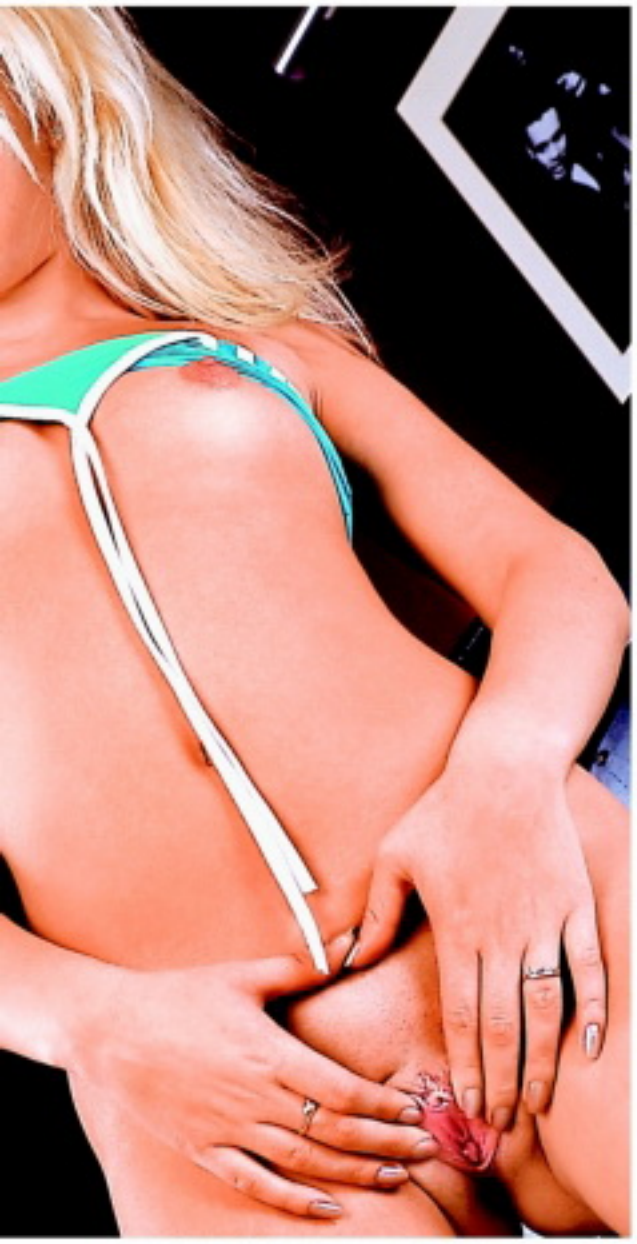

Třikrát za deset minut

Umí taky skvěle lízat. Kundičku už mi sice před rokem lízala jedna holka od nás ze třídy a bylo to fajn, udělala jsem se snad třikrát za deset minut, ale tenhle kluk je fakt dokonalej. Strkal mi přitom prst do zadečku, až jsem se kroutila jako had. Byla to úžasná rozkoš! Péro by možná mohl mít i větší, ale zase to s ním umí, byl ve mně snad půl hodiny bez přestávky...

LEO TV – KAŽDODENNÍ BOHATÁ NABÍDKA PŮVODNÍCH ČESKÝCH EROTICKÝCH POŘADŮ!

OBCHODNÍK S ROZKOŠÍ

Dívky, které se ozvaly na inzerát, chtějí prodávat erotické pomůcky. Musí se v nich ovšem dobře vyznat. S robertky to není problém, ale co s vakuovou pumpou na penis? Nejlepší způsob, jak ji poznat, je v praxi – i s akcí, která se ztopořeným ptákem následuje! **Obchodník s rozkoší – pořad, který přináší vzrušení na obrazovku i před ni!**

LETNÍ KŠEFTY NADRŽENÉHO PODVODNÍČKA

Díváš se rád na to, jak se nějakému borci daří přemluvit mladou holku k pořádné mrdačce? Tenhle týpek ví, jak si užít s cizí holkou! Jeho plán se skládá z pěti kroků: najít naivku, oblbnout ji, nechat se vykouřit, ošukat ji – a zdrhnout! A plavky, které přitom nabízí, si zase vezme s sebou! **Letní kšefty nadrženého podvodníčka, to je pořad, se kterým si užiješ i ty!**

LEO TV

MOJE PRVNÍ PÉČKO 3

Přinášíme ti další várku začátečnic, které si sex před kamerou vyzkoušely poprvé! Podívej se, jaké dívky se tentokrát nechaly přemluvit a překonaly svůj stud! Každá skončila vyšukaná a postříkaná. Buď znovu u toho, když se jim náš borec dostane mezi nohy! **Moje první péčko 3 – exkluzivně pouze na LEO TV!**

PRVNÍ PÉČKO V LESE

Co může čekat mladá holka, která se vydá s chlípným fotografem sama do lesa? Bude muset ukázat prsa? Skončí bez kalhotek? Ne, to je pořád ještě málo! Náš borec každou z nich pořádně ošuká! Pro většinu dívek to je první sex před kamerou! Některé se stydí, některé se možná těší, ale žádná neodolá! **První péčko v lese – pořad, ve kterém k šoustání přemluvíš každou!**

100 % NEMRAVNÉ MASÁŽE 2

S novým masérem se nic nezměnilo – vždycky to dopadne tak, jak se dá čekat, když si nadupaný borec pohrává s nahým dívčím tělem! Další masáže se mění v tvrdé píchání a masáž probíhá i hloubkově, mezi nohama! **Zveme tě na další nemravné masírování holek, které vymění olejíček za úplně jinou tekutinu! Uvidíš pouze na LEO TV!**

TAKHLE ŠUKÁME MY! 3

Máme tu pro vás nové páry, které si užívají před naší kamerou! Čeká tě opět parádní přehlídka dvojic z Čech i z Moravy. Chceš vidět, jak umí české holky kouřit ptáky a jak nastavují své chtivé kundičky? Zajímá tě, jak je čeští samci projíždějí svými tvrdými kládami? **Vychutnej si v akci dvojice, které můžeš běžně potkat na ulici!**

LEO TV

NORA

Vlastní harém

Když jsi oblečená jenom v korálech, zatraceně ti to sluší, kočko... *Díky. Ne že bych snad byla přehnaně sebevědomá, ale myslím si, že se nemám za co stydět.*

To ani náhodou. Taky bych si tipnul – nevím přesně proč – že jsi trochu ostřejší typ. *Ne tak docela, ale vždycky mě vzrušoval Orient a hlavně harémy, to je totiž můj turn-on, věc, která mě kdykoliv bezpečně nastartuje.*

Cože, ty bys chtěla být jednou z pašových žen? *Jednoznačně bych musela být jeho favoritkou a myslím, že na to určitě mám. Ale i jinak by mi pobyt v haréму nevadil, kdyby pán neměl nějaký čas na mě náladu, klidně bych si to dala s některou „kolegyní".*

STRČ MI HO TAM!
909 70 45 50

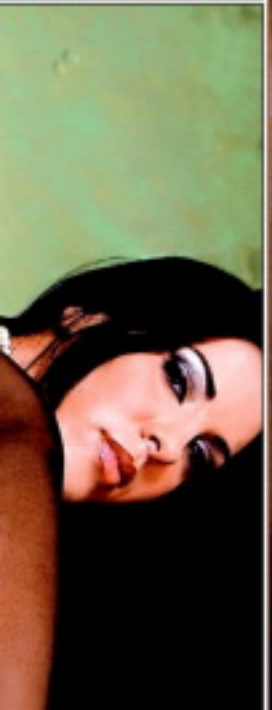

Vlastní harém

NORA

Wow, takže jsi nejenom krásná, ale taky Bi? *Na to vem jed, brouku. Tuhle kundičku nehodlám ochudit o nic, co jí může udělat dobře a jazyk nebo prsty jiné holky mezi tyhle věci jasně patří.*

A nechtěla bys mít tedy spíš svůj vlastní harém? *Hm, to ale vůbec není špatný nápad! Byl by smíšený, vedle pěkné řádky chlapů a kluků by v něm bylo i pár super kočiček...*

Hlásím se do něj taky, dej mi vědět, až budeš otevírat, ok? *Spolehni se, brouku...*

JEDINÁ ČESKO SLOVENS

100 % VZRUŠENÍ

STOVKY ORIGINÁLNÍCH ČESKÝCH POŘADŮ!

KAŽDÝ DEN BEZ ZÁBRAN A NAPLNO!

EROTIKA
ORIGINÁLNÍ POŘADY

LEO NIGHT
ČESKÉ DÍVKY

LE

16:9 FORMÁT

ŽIVÉ VYSÍLÁNÍ

ORIGINÁLNÍ PRODUKCE

ŠPIČKOVÁ KVALITA

SVĚTOVÉ BEST OF

SMS

K Á E R O T I C K Á T E L E V I Z E

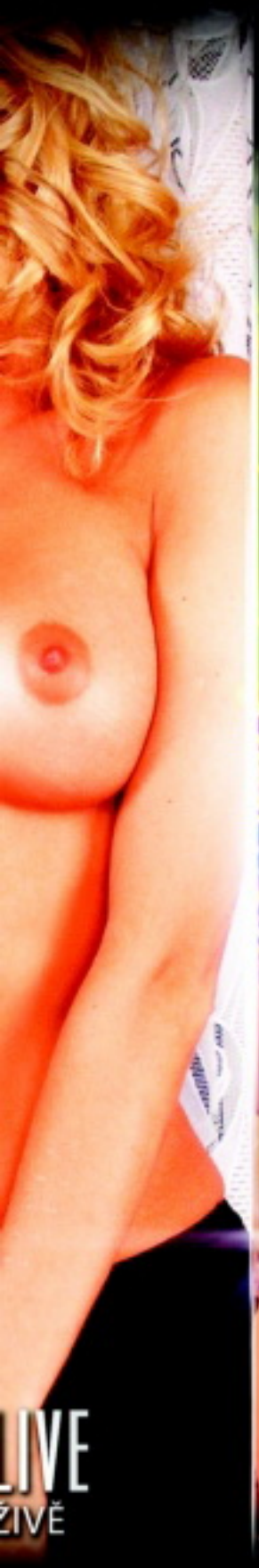

LIVE
ŽIVĚ

HARDCORE
SVĚTOVÉ BEST OF

MŮŽEŠ SI UŽÍVAT
UŽ DNES!

VŠECHNO O NÁS NAJDEŠ NA
WWW.LEOTV.CZ

KLUBLEOTV.CZ

Nemáš možnost denně sledovat naše vysílání? Žádný problém! Můžeš mít sestřih nejlepších scén ve svém mobilu!

CTV

ČR + SK
KABELOVKA
SATELIT
IPTV
PEVNÁ LINKA
VOD
KNIHOVNA

Řvala jsem
rozkoší

MÁM RÁDA POKUSY
909 46 46 65

MONIKA

Prý jsou holky, které se dokážou při orgasmu kontrolovat. To tedy já opravdu nejsem. Při orgasmu křičím jako zvíře a už jsem s tím měla i spoustu potíží. Vzrušuje mě souložit na neobvyklých místech, ale nejsem schopná se kontrolovat, dokonce nás už jednou vyvedli z kina. Rozdávali jsme si to v poslední řadě, já se kousala do ruky, abych nesténala nahlas, ale nebylo to nic platné. Když jsem si uvědomila, jak do mé dírky zajíždí klacek mého kluka, a přitom se dívala na plátno, snažila se ovládat a přitom cítila stahy své kundičky... No, prostě bylo toho na mě moc. Neovládla jsem se a začala křičet na celé kino.

MONIKA

Řvala jsem rozkoší

Vypadalo to, že se někomu něco stalo, takže dokonce rozsvítili. Musel to být nádherný pohled. Já s vykasanou sukní a kundičkou napíchnutou na napjatém ocase, můj přítel se staženými kalhotami... Rychle jsme vypadli ven – museli jsme se okamžitě dodělat. Zapadli jsme do prvního průjezdu a tam mě přítel brutálně ošukal na nějakém kontejneru. Řvala jsem rozkoší, ale tentokrát nás naštěstí nikdo nevyrušil. Kdepak, na nějaké špitání mě neužije!

SHOW PARK – MÍSTO SPLNĚNÝCH INTIMNÍCH SNŮ V PRAZE

ShowPark je mezi zahraničními turisty mužského pohlaví často skloňované místo možné návštěvy. A nejen turisté, ale také pánové z Prahy a celé České republiky mají v povědomí tento podnik a mnozí z nich jsou stálými klienty. Pro někoho místo hříchu a neřesti, pro někoho místo plné zábavy, krásných dívek a splněných snů a přání.

Díky své pověsti a vysoké návštěvnosti lze v Praze nalézt nyní již dva podniky ShowPark.

TEN PRVNÍ, VĚTŠÍ, SE NACHÁZÍ v **pražských Holešovicích** s názvem **ShowPark Market**. Tento název dostal díky své poloze na samém začátku známé Holešovické tržnice. Zabírá celou jednu halu, ač zvenku působí velice nenápadným a všedním dojmem, tak jeho interiér vás překvapí. Po vstupu do podniku přes hlavní recepci vás přivítají členové recepce a seznámí vás s celým podnikem. Dále vás překvapí velice příjemná a útulná kavárna, kde můžete posedět a dát si něco dobrého k pití anebo se jen tak občerstvit z denní nabídky. V kavárně je nově vybudovaná relaxační zóna, kde se můžete na příjemných gaučích seznámit a blíže poznat s některou z dívek, která vás zaujme. Abyste si mohli pohodlně vybrat dívku, která vám bude nejbližší, ať už svým vzhledem, nebo svými zájmy, tak jsou pro vás v kavárně připravené počítače, kde naleznete aplikaci s představením všech dívek, které se v danou chvíli nacházejí v podniku, a kde vzhledem k rozsáhlosti prostor rovněž naleznete i přesnou navigaci, na kterém pokoji se nachází.

ShowPark Market
Holešovická tržnice – hala 18
Bubenské nábřeží 306/13
Praha 7-Holešovice
+420 733 315 025
info@showpark.info

Ve večerních hodinách se pro vás 4 dny v týdnu (středa až sobota) od **20:00** otevírá **Strip Bar**, který vám nabízí skvělou nabídku alkoholických i nealkoholických nápojů a výborných míchaných drinků a kde na vás čekají také krásné tanečnice se svými erotickými tanci, a to jak u tyče, tak mimo ni. Pokud zrovna netančí, můžete si s nimi dát jen tak nezávazně drink nebo si domluvit privátní show, kde zatančí jen a jen pro vás.

ShowPark je rozdělen do dvou křídel po obou stranách centrální kavárny. Labyrint chodeb je lemován malými pokojíky. Slečny vás většinou osloví u dveří svého pokoje s vřelým pozváním dovnitř k **privátní show**. Jsou příjemné a komunikativní, a šanci mají tedy i ti nesmělejší z vás. Jednotlivé pokoje vám nabídnou veškerý

ShowPark DaVinci
Na Bojišti 28
Praha 2-Nové Město
+420 601 393 750
info@showpark.info

Otevřeno denně 12.00–06.00
Strip Bar středa – sobota 20.00–06.00

prostorách nádherné budovy, která má za sebou zajímavou historii. V budově se vystřídalo mnoho různých institucí, od hotelu po ubytovnu pro chudé, banku až do současného klubu plného zábavy. Interiér tohoto podniku je více komorní než **ShowPark Market** a jeho bar nabízí vedle široké nabídky drinků a tanečního pódia i luxusní zákoutí s pohodlnými boxy, kde se můžete sblížit s dívkou a následně s ní zažít vzrušující chvíle při privátní show v některém z pokojů ve vyšších patrech budovy. Třešinkou na dortu tohoto podniku je luxusní apartmá s krásným klenutým stropem, posteli o nadstandardních rozměrech a nádherným výhledem do centra Prahy. V tomto pokoji můžete prožít chvíle plné vašich nejintimnějších snů a přání.

Otevřeno denně 18.00–06.00

komfort, který v danou chvíli potřebujete pro své pohodlí. Ať už máte jakékoliv intimní přání, nebo představy, vždy je možné se s dívkou domluvit individuálně k naplnění vašich přání. Ceny nejsou stanoveny paušálně, každá dívka si cenu za show stanovuje sama.

Každý večer se v podniku pohybuje téměř **60 dívek**. Vybrat si tedy může každý milovník krásných dívek, **od blondýnek přes brunetky až k exotickým gazelám po divošky s čokoládovou pletí**. Samozřejmostí pro klienty je také **diskrétní vstup**, pokud nechcete do podniku vcházet hlavním vchodem. Tento vstup se nachází v zadní části objektu a je možné jím v klidu vstoupit i odejít. Vstup vede přímo do části s pokoji, není tedy nutné procházet přes středovou část s kavárnou.

Celý tento objekt je propojen, klient má tedy veškerou zábavu i slečny v jednom velikém komplexu a může si večer užít dle svých představ, ať už v rámci kavárny, kde může v klidu relaxovat pohledem na krásné dívky, tak ve **Strip Baru**, kde může obdivovat **hbitá těla tanečnic**, nebo jen **na pokoji v intimním poklidu s dívkou**, která bude nejbližší jeho představám.

DRUHÝ PODNIK ShowPark DaVinci nacházející se v centru Prahy na **I. P. Pavlova**, hned vedle pulzující hlavní tepny, byl otevřen v roce 2012. Nachází se v luxusních

Více informací naleznete na webu www.showpark.info

*Kdo na vlastní kůži nenavštívil jeden ze dvou podniků **ShowPark** v Praze, ten nikdy neuvěří, že i jeho nejintimnější sny mohou být realitou!*

*Přijďte si i vy splnit své nejtajnější sny! **ShowPark** se těší na vaši návštěvu!*

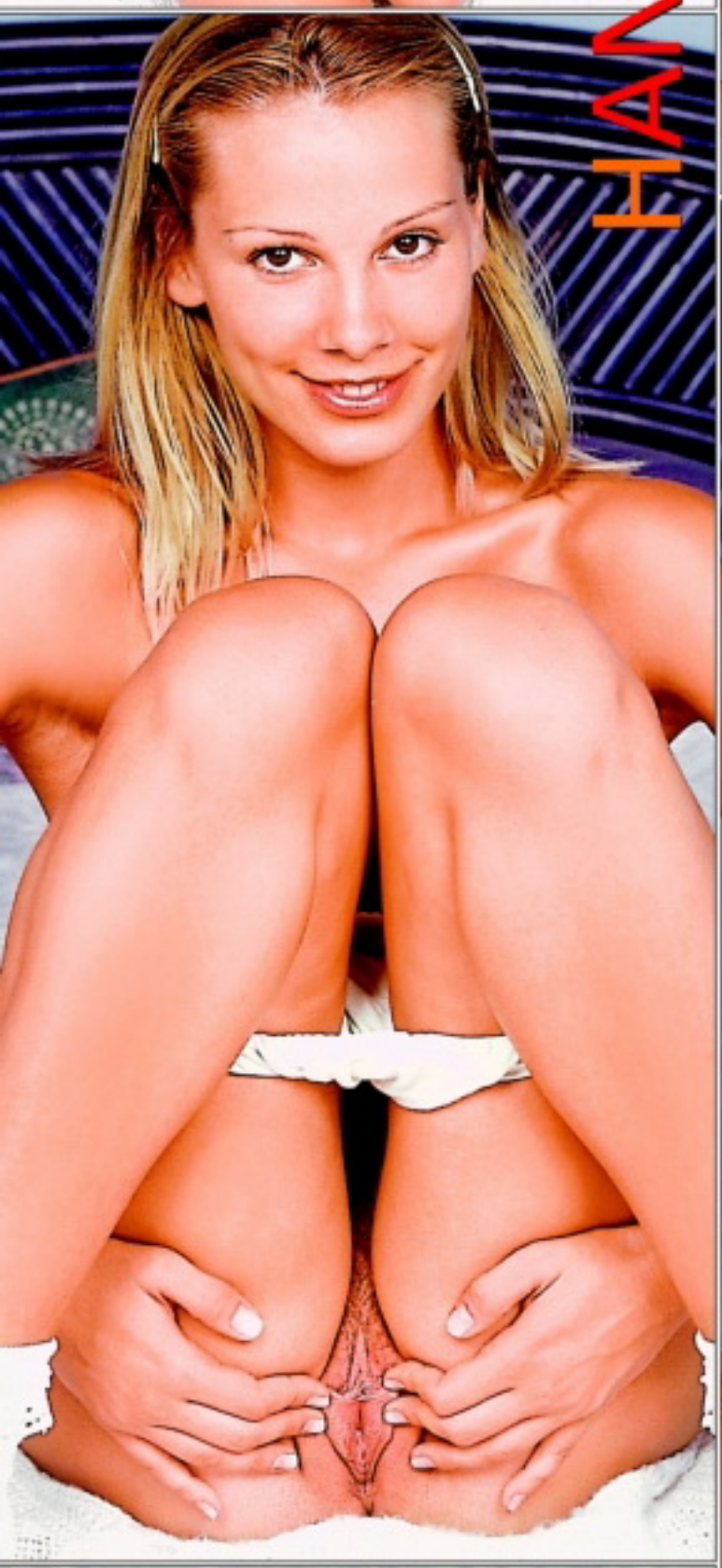

VĚK: **22 let** ● MÍRY: **92–58–88** ● BYDLIŠTĚ: **Praha** ● ZAMĚSTNÁNÍ: **pečovatelka** ● PRVNÍ SEX: **v šestnácti s kamarádkou** ● KOLIK MĚLA CHLAPŮ: **pod deset** ● OBLÍBENÁ POMŮCKA: **prostředníček** ● OBLÍBENÁ POLOHA: **na zádech** ● CO JI NEJVÍC RAJCUJE: **mačkání prsíček při orálu** ● TAJNÝ SEN: **rozdat si to s Gwyneth Paltrow**

IVONA

909704550
Uděláme se SPOLU

Vůně kundičky

Ve dvaceti jsem poznala, že mi kluci nic moc neříkají. Vyzkoušela jsem to se spoluhráčkou z volejbalu a byla ztracená. Ztracená, ale v tom nejkrásnějším slova smyslu. Od té doby chodím po ulici a s rozkoší koukám po holkách. Okukuji jejich pevná stehýnka, malé prdelky a pevná prsa. Mám ráda štíhlé sportovní holky a představuji si, jaké by to bylo, kdybychom se třeba po nějakém volejbalovém zápase spolu sprchovaly. Pomohla bych jí namydlit se a pomalu jí namydlenou rukou vjela mezi stehýnka. Rozevřela bych jí kundičku, hrála si s poštěváčkem a přitom jí hladila prsíčka.

NECHTE SE OBSLOUŽIT

VĚK: 22 let ● PRACUJE JAKO: servírka ● MÍRY: 87–58–48 ● KDE TO MÁ NEJRADŠI: doma v pelíšku ● PRVNÍ ŠUKÁNÍ: v sedmnácti ● OBLÍBENÁ POLOHA: s nohama do praku

Ať už Míšu poprvé uvidíte v práci, kdy vám ponese půllitr, nebo v ateliéru, když si svléká kalhotky, určitě vás napadne, že je to přesně ta slečna, od které byste se rád nechal obsloužit. A kterou byste neméně rád sám obsloužil aspoň třikrát. Protože každá část jejího tělíčka stojí za zvláštní číslo – ne až tak zkušený čumáček s výrazem pěkně prohnané lasičky, skoro ještě holčičí kozičky, parádní prcina holky přes dvacet i zadeček jako stvořený k zásunu až po kořen... Slečno, ještě jednou!

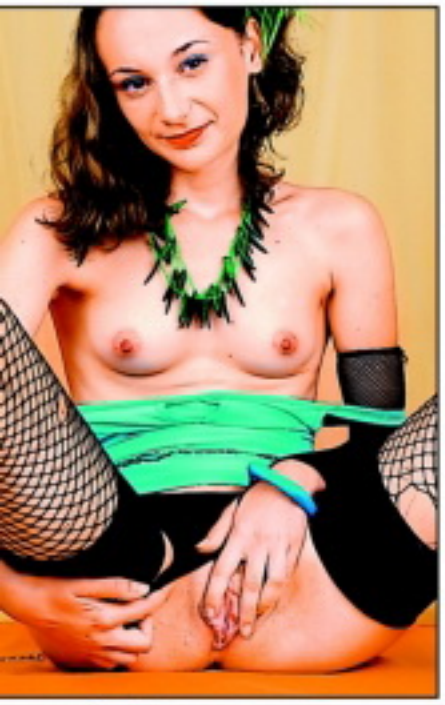

Líbí se ti moje kozičky? Já je mám ráda... Nejsou úplně malý, ale zas mám cecíky jako patnáctka. Jo, vzrušují mě. A tebe?

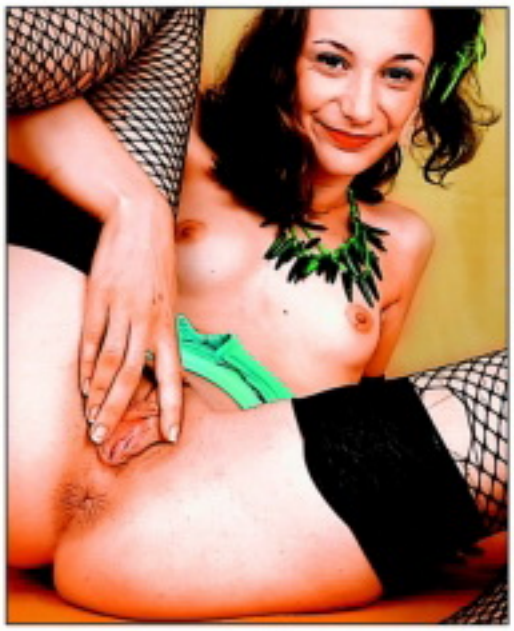

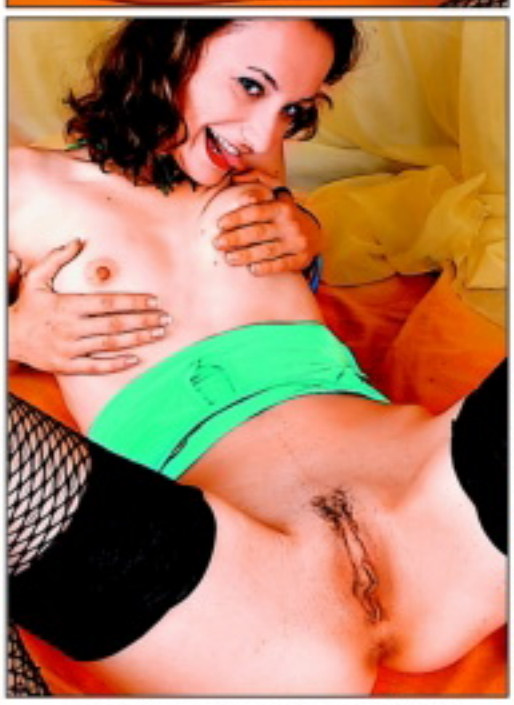

Normálně to teda nedělám, takhle se předvádět, ale musím říct, že se mi to docela líbí. Docela dost. I mé kundičce...

Prý vypadám mladší, než jsem. Přijde mi to trochu ujetý, protože si připadám hodně mladá, ale nevadí mi to. Já vím svoje.

V téhle kundičce jich ještě moc nebylo, ale úplně nezkušená rozhodně není. A je docela sladká, ne? Jo, vylízala bych si ji...

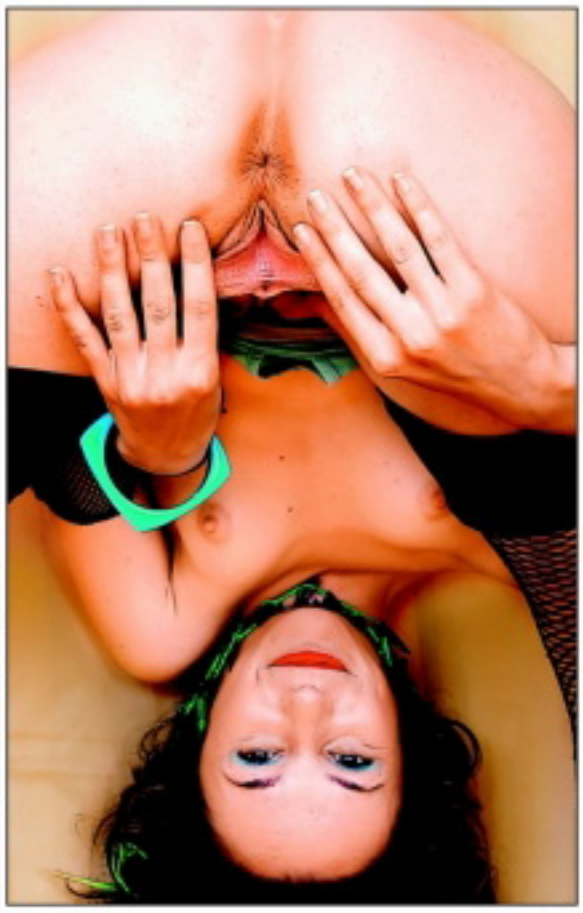

Tím chci říct, že toho ještě moc neznám. Ale jaké to je, být fest nadrženou dvaadvacítkou, o tom už bych asi mohla napsat knihu.

SMYSLNÝ DOTEK HEDVÁBÍ

Lisa Daniels

POSLOUCHEJ, JAK VZDYCHÁM

... když naskakuji na ty nejtvrdší klacky a lížu ty nejrozparáděnější lesbické kundičky! To je jeden z citátů, které najdete na webové stránce Lisy hned pod jejím uvítáním: Vítejte na jediné oficiální internetové stránce Lisy Daniels! Jsem celá vzrušená, že ses zastavil, chceš se na mě podívat a nemůžu se dočkat, až se uvidíme osobně. Ano, když říkám osobně, myslím tím osobně – dělám pravidelně živé show před webovou kamerou, takže mi můžeš svěřit všechny své fantazie a sledovat mě, jak dlouho budeš chtít. Můžeš si taky z mé stránky stáhnout mé exkluzivní fotografie ve vysokém rozlišení a jsou to fotky, které nikde jinde nenajdeš! Také tady mám sbírku svých exkluzivních klipů. Snažím se, aby moje stránka působila co nejpříjemněji, aby ses k ní rád vracel a prožíval u ní své nejžhavější fantazie a hry se svým chtíčem. Vzrušuje mě, když si představím, že se na mě díváš a hraješ si sám se sebou!

Lisa Daniels se narodila na Srí Lance. A jestliže, jak se říká, je Srí Lanka slza, která skanula z jižního cípu Indie do oceánu kousíček nad rovník, je Lisa (hodně velká) kapka šťávy, která skanula z kundičky vzrušené na nejvyšší možnou mez.

šímu hardcore a lesbickému sexu – všechno v profi kvalitě! Fotografování pro mou stránku mě neskutečně rozpaluje. Ten okamžik, kdy blesk foťáku exploduje a zachytí mou pózu, výraz, smyslnost a horký pocit vzrušení... Věřím, že to všechno dýchne i na tebe, konec-konců, pro vás všechny své stránky dělám! A jestli jsi opravdu nenasytný hřebec, mám pro tebe i jedno překvapení. Na mé stránce najdeš i fotky mých kamarádek. A všechny fotky a videa si samozřejmě můžeš stáhnout a dělat s nimi, co tě napadne, třeba je poslat kamarádovi ;-)

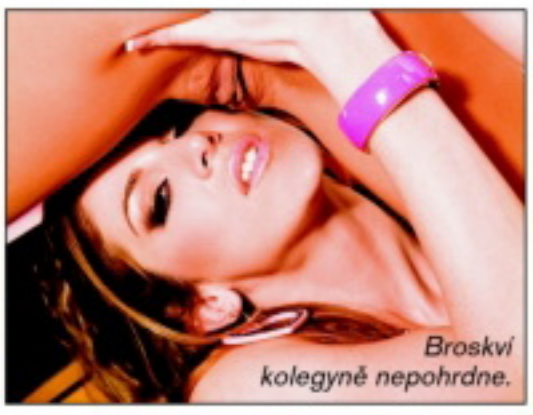

Broskví kolegyně nepohrdne.

ZBOŽŇUJI ŽHAVOU SMYSLNOST

... doteku hedvábí na nahém těle a jazyků, které po něm bloudí, pokračuje svůdná Lisa. Najdeš u mě dost a dost všeho, po čem můžeš zatoužit, od fotek a klipů stripu a sólové masturbace až k nejtvrdšímu hardcore a lesbickému sexu – všechno v profi kvalitě! Fotografování pro mou stránku mě neskutečně rozpaluje. Ten okamžik, kdy blesk foťáku exploduje a zachytí mou pózu, výraz, smyslnost a horký pocit vzrušení... Věřím, že to všechno dýchne i na tebe, konec-konců, pro vás všechny své stránky dělám! A jestli jsi opravdu nenasytný hřebec, mám pro tebe i jedno překvapení. Na mé stránce najdeš i fotky mých kamarádek. A všechny fotky a videa si samozřejmě můžeš stáhnout a dělat s nimi, co tě napadne, třeba je poslat kamarádovi ;-)

DATUM NAROZENÍ: 2. září 1982 ● MÍSTO NAROZENÍ: Colombo, Srí Lanka ● PŘEZDÍVKY: Liza, Lysa ● BARVA VLASŮ: hnědá ● BARVA OČÍ: hnědá ● VÝŠKA: 157 cm ● PIERCING: v pupíku ● MÍRY: 93–62–93 ● http: www.lisaadaniels.com

NEJLEPŠÍ FOTKY A KLIPY NA NETU

http://diaryofamilfpage.com/upg/doampx/xmlpage/738.vhor/?5242
http://galleries.danni.com/120305/videos/lisa_daniels2
www.pussychompers.net/videos/dakotacameron_lisadaniels1/index.php?id=100028
http://galleries.babes.tv/mg/01/?content=lisa3a&nats=MTAwMDc1OjM6Ng
http://galleries.danni.com/120305/videos/lisa_daniels4
http://galleries.babes.tv/mg/04/?content=lisadaniels2b&nats=MTAwMDc1OjM6Ng

Lisa a její výbava

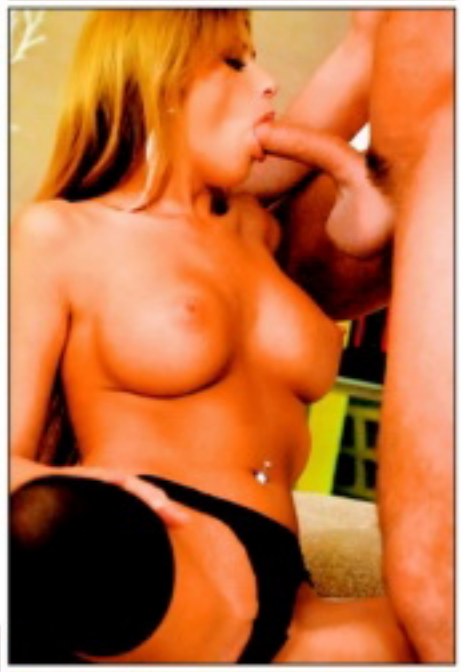

Umí to prostě s každým!

FILMOGRAFIE:

NO MAN_S LAND
LIMELIGHT GIRLS 11
DECADENT DIVAS

NĚKDY, KDYŽ JSEM NADRŽENÁ

... a sama, vyberu si některý svůj film, pustím si ho, masturbuji a představuji si úplně neznámého muže, který mě napřed pozoruje a pak se mě začíná dotýkat na těch nejcitlivějších místech mého těla, pokračuje božsky kozatá Lisa ve své webové zpovědi. Ačkoliv mám své fotky moc ráda, na něco přece jen nestačí. Nezachytí vzdechy, které ze mě tryskají, kdykoliv nasednu na velký tvrdý ocas nebo zvukovou kulisu toho, když se s některou ze svých přítelkyň dostáváme obě najednou k závrtnému orgasmu. V mých klipech uslyšíš každičký výdech a uvidíš i sebemenší kapičku potu, která dopadá na má prsa při něžném spankingu! Vsadím se o cokoliv, že se na má videa budeš dívat se stejnou rozkoší, jakou jsem prožívala já, když se natáčela.

ZBOŽŇUJI LIVE SHOW

... ale to vzrušení, když nevím, co bude v příštím okamžiku, a vědomí, že se na mě někdo dívá, je tak silné, že se slovy prostě jen tak popsat nedá. Během mých live shows se mnou můžeš navíc komunikovat a zeptat se mě na cokoliv. Čím smyslnější to bude, tím líp! Můžeš se mě ptát na můj sexuální život, prozradím ti, co mě nejvíc vzrušuje a můžeš mi o sobě cokoliv vyprávět. Chci slyšet tvé nejtajnější fantazie, sdílet je s tebou a přizpůsobovat jim postupně svou stránku. Je na ní pro tvé nedočkavé oči připravený i můj tajný deník, kde se dočteš všechno, co se týká sexu a mě. Pravidelně do něj píšu nové věci... A k tomu všemu získáš na mé stránce i exkluzivní přístup na stránky mých přítelkyň-modelek, které nejsou o nic méně nažhavené tě uspokojit než já!

HANA

Klacek je lepší!

Už jako holka jsem snila o drsných chlapech. V patnácti jsem viděla nějaký film s přesně takovým chlapem. Jak se jmenoval, nevím, ale na to, jak jsem pak doma tichounce onanovala pod peřinou, nezapomenu nikdy. Opravdu si nepotrpím na něžné milence. Vypadám sice jako romantička, ale ve skutečnosti sním o tvrďákovi, který mě ošuká tak, že ráno budu mít problém vylézt z postele. A vlastně proč jenom z postele? Mám to ráda i venku, třeba na pláži, na louce nebo na zadním sedadle v autě. Šíleně mě rajcoval jeden motorkář s vousy po pás, který si mě vzal na sedadle svého Harleye.

Klacek je lepší!

90970455O

MASTURBACE ŽIVĚ!

To sedadlo jsem mu zmáčela šťávou tak, že to vypadalo, jako by projel deštěm. Postříkal mě úplně celou a to, dohromady s vůní rozpálené kůže a pachem benzinu, mě úplně dostalo. Nikdo mě neutáhne na básničky pod hvězdnatým nebem. Pořádný klacek, který do mě zajíždí jako píst, je mnohem lepší!

HANA

LEO

Já jsem ready
a Ty?
Monika

KVĚTEN 2015

PO	ÚT	ST	ČT	PÁ	SO	NE
				1	2	3
4	5	6	7	8	9	10
11	12	13	14	15	16	17
18	19	20	21	22	23	24
25	26	27	28	29	30	31

ČERVEN 2015

PO	ÚT	ST	ČT	PÁ	SO	NE
1	2	3	4	5	6	7
8	9	10	11	12	13	14
15	16	17	18	19	20	21
22	23	24	25	26	27	28
29	30					

ČERVENEC 2015

PO	ÚT	ST	ČT	PÁ	SO	NE
		1	2	3	4	5
6	7	8	9	10	11	12
13	14	15	16	17	18	19
20	21	22	23	24	25	26
27	28	29	30	31		

Kašlu na něhu

90970465 5
PRDELKA ČEKÁ

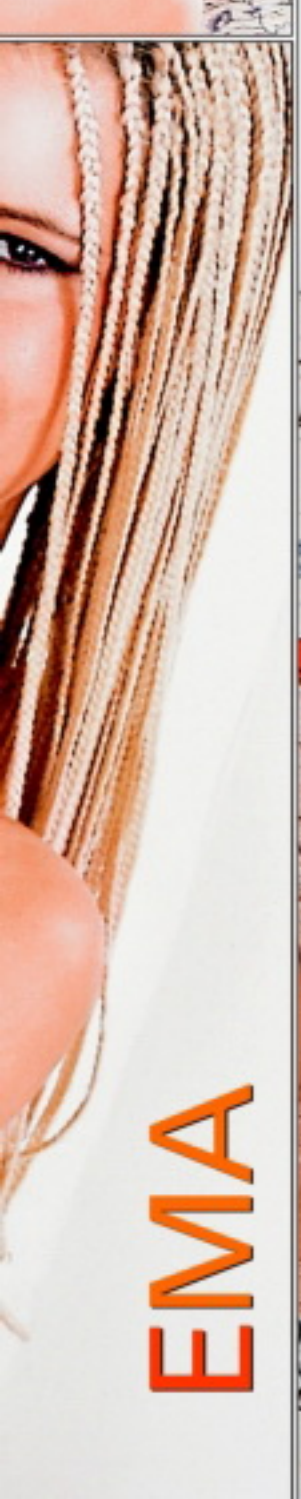

Chtěl bys mě pozvat na večeři? Díky, už jsem jedla. Máš pocit, že bychom se mohli jít projít někam na rozkvetlou louku? Tak na to rovnou zapomeň. Myslíš, že by mě potěšila kytička? Tak bacha, tohle je poslední varování. Nechtěj, abych ti řekla, kam si můžeš tu kytičku strčit. Mně tam strč pořádně tvrdej ocas a vůbec se se mnou nepárej. Mám ráda klacek, který mě udělá až skoro do bezvědomí, jasný? Trouláš si? Tak jo, pojď, ale nemysli si, že to nějak okecáš. Chci šukat, ne se bavit. Zvládneš to? No, tak to se opravdu těším. Jenom ještě poslední poznámka: Kdybys to náhodou nezvládl, vem si s sebou radši kamaráda. A víš co? Třeba i kamarádku. V kundičce snesu i mlsný jazýček nadržený holky. Jak jsem říkala – všechno, jenom ne něhu, na to ti kašlu!

EMA

Nadržené děvky na tebe čekají.

Zkus to se mnou a budeš uspokojen

Napiš mi SMS ve tvaru
LEO JANA tvůj
text na číslo 909 55 30

Chceš vědět co s tebou udělám?

Napiš mi SMS
ve tvaru
LEO MONIKA
něco o sobě
na 909 55 30

Zavolej: 909 60 66 66

a zadej tajný kód **Jana - kód 39, Monika - kód 20**

30 Kč/SMS, 60 Kč/min. vč. DPH. Technicky zajišťuje Topic Press s.r.o., info@topicpress.cz, www.topicpress.cz, www.platmobilem.cz. Pro starší 18 let. Ilustrační foto.

LIVE masturbace
909 551 234
zadej tajný kód 41

MÁM TO RÁDA TVRDĚ A ZEZADU
Pošli SMS ve tvaru LEO LIBA něco o sobě na 909 55 30

RYCHLÝ SEX
909 55 33 33
zadej tajný kód 67

MUČÍRNA
nábor otroků - volej
909 55 12 34
tajný kód 42

NEJSEM ŽÁDNÁ ŠLÁPOTA, ALE PROFESIONÁLKA.
CHCEŠ POŘÁDNÉ ZLO?

Pošli SMS ve tvaru **LEO IVA** něco o sobě na 909 55 30

Nabízím pronájmu potůček plný slastí. Pošli SMS ve tvaru **LEO KARLA** něco o sobě na 909 55 30

AMATÉRKA 909 553 333 **zadej tajný kód 68**

30 Kč/SMS, 55 Kč/min. vč. DPH. Technicky zajišťuje Topic Press s.r.o., info@topicpress.cz, www.topicpress.cz, www.platmobilem.cz. Pro starší 18 let. Ilustrační foto.
Jedná se o službu zábavního charakteru, některé profily mohou být moderovaným SMS chatem

---

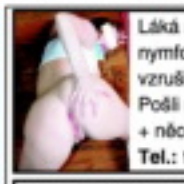

Láká mě sex na veřejnosti, jsem nymfomanka a jsem snadno vzrušitelná a rychle se udělám. Pošli mi SMS ve tvaru **LEO PAVLA** + něco o sobě na **909 55 30.**
Tel.: 909 460 030 kód 19.

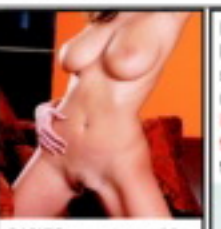

Hrozně mě vzrušuje, když se můžu dívat jak si to děláš. Ukážeš se mi? Napiš SMS: **LEO KARIN** tvůj text na č. **909 55 30.** Zavolej: **909 460 030 kód 19.**

Hl. milence. Uvítám i sex s mladším klukem, můžu zaučit. Pošli mi SMS ve tvaru **LEO EDITA** tvůj text na **909 55 30.**
Tel.: 909 460 030 kód 20.

Romanticky založená žena hl. muže na dlouhé, něžné milování. Mám ráda polohu 69.
Napiš **LEO ANDREA** + tvůj text na **909 55 30.**
Zavolej mi na telefon: 909 46 00 30 kód 19.

21/173, sport. typ, hl. hodného muže, který touží milovat a být milován. **Volej: 909 46 00 30** kód **20.** Pošli SMS: **LEO JANA** něco o sobě na č. **909 55 30.**

Vytížená podnikatelka hledá muže k intimním schůzkám. Nezávazně a diskrétně. Napiš mi SMS ve tvaru **LEO BARA** + tvůj text na **909 55 30.**
Volej: 909 460 030 kód 20.

30 Kč/SMS, 46 Kč/min. vč. DPH. Technicky zajišťuje Topic Press s.r.o., info@topicpress.cz, www.topicpress.cz, www.platmobilem.cz. Pro starší 18 let. Ilustrační foto.
Jedná se o službu zábavního charakteru, některé profily mohou být moderovaným SMS chatem

---

Jsem tvá paní a tvůj první úkol je mě napsat. Těším se na tvůj první výprask. Napiš SMS: **LEO ILONA** + tvůj text na číslo **909 55 30. Tel.: 909 606 666 kód je 39.**

Chtěla bych být tvojí poslušnou děvkou, která bude mít roztažený nohy jen pro Tebe. Volej mi na **tel. 909 60 66 66 kód 39.**
Pošli SMS na **909 55 30** - napiš **LEO ERIKA** + tvůj text

Čekám na ty správné a odvážné muže, kteří se nebojí soupeřit se mnou v posteli. Pošli SMS - napiš **LEO LAURA** + tvůj text na 909 55 30. Nebo zavolej: **909 60 66 66 kód 20**

Ozvi se zlato, hračky už mám připravené. Pošli mi SMS ve tvaru **LEO JANA** tvůj text na **909 55 30** nebo zavolej, můj. **tel. - 909 606 666, kód 39**

Jsem teď na volné noze, takže hledám neposlušné pány na divoké seznámení. Pošli mi SMS ve tvaru **LEO EVA** + tvůj text na č. **909 55 30.**
Nebo zavolej, 909 606 666 kód 20

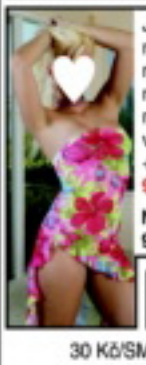

Jsem připravena být tvou děvkou. **Tel.: 909 60 66 66 tajný kód 39**

30 Kč/SMS, 60 Kč/min. vč. DPH. Technicky zajišťuje Topic Press s.r.o., info@topicpress.cz, www.topicpress.cz, www.platmobilem.cz. Pro starší 18 let. Ilustrační foto.
Jedná se o službu zábavního charakteru, některé profily mohou být moderovaným SMS chatem

---

Chceš povozit mezi horami? Pošli SMS ve tvaru LEO NELA tvůj text na 909 55 30

MILUJU TO NA PRSA
909 606 666
zadej tajný kód 39

NEBUDU CHTÍT SKONČIT JSEM NADRŽENÁ A SAMA.
Pošli SMS ve tvaru **LEO ERIKA** tvůj text na č.: **909 55 30**

Myslím na to, jak si to rozdáme. Chceš mě? Napiš SMS ve tvaru **LEO PAVLA** něco o sobě na č.: **909 55 30**

STRIPTÉRKA Z ULICE
909 60 66 66
zadej tajný kód 30

DIVOKÁ BLONDÝNA
909 606 666
zadej tajný kód 39

30 Kč/SMS, 60 Kč/min. vč. DPH. Technicky zajišťuje Topic Press s.r.o., info@topicpress.cz, www.topicpress.cz, www.platmobilem.cz. Pro starší 18 let. Ilustrační foto.
Jedná se o službu zábavního charakteru, některé profily mohou být moderovaným SMS chatem

MARTA

Lehoúnká jak pírko

Pár milenců mi tvrdilo, že mám hodně těsnou kundičku. Měla jsem štěstí, že můj první kluk ho neměl moc velkého, takže to nebolelo. Potom jsem zase měla štěstí na šikovné chlapíky, co mě dokázali maximálně vzrušit, a že mám fakt docela úzkou kundičku, jsem vlastně zjistila až s jedním, který ho měl opravdu jako palcát. Dnes už je moje čiča vytrénovaná a pořádný klacek jí dělá dobře jako kterýkoliv jiný. Miluju ten pocit, když je ve mně nadoraz, pumpuje mi celým tělem a cítím, že jsem úplně, dokonale plná. Orálek taky můžu, ale prcání je prostě nej. Jsem šťastná, že mi víc nenarostla.

A jedno z nejlepších míst na šoustání je pro mě bazén. Vířivka je taky fajn, ale nad bazén není. Když se přidržuju okraje, chlap mě drží za zadeček a pere do mě pod vodou svou kládu, je to jako v tom nejkrásnějším erotickém snu. Připadám si lehounká jako pírko a vznáším se nabodnutá na jeho klacku. Když se pak do mě vycáká, je to absolutní vrchol – jsem v tu chvíli mokrá nejenom zvenku, ale i vevnitř...

MÁM TO RÁDA TVRDĚ
909 70 45 50
ARTOY, a.s., P.O. BOX 834, 115 55 PHA 1, 70Kč/min. vč. DPH. Od 18+. www.platmobilem.cz
MARTA
Lehounká jak pírko

UMĚNÍ KUŘBY

Poodhalme kouzlo ženských pusinek, které nám rty, jazýčky i něžným stiskem zubů dokážou připravit tu dobře známou rozkoš. Této krásné činnosti se vědecky říká felace, i když všichni známe spíš výrazy jako přeblafnutí, kouření koženého doutníku, vyhulení ocasu... A kdo jiný by o ní měl vědět maximum, když ne pornohvězdy?

Sandy vymlaskne dva naráz.

SANDY, PROFI HULIČKA Č. 1

Čtyřiadvacetiletá pornohvězda Sandy Cream ze San Franciska je jednou z nekorunovaných královen orálních dovedností. Popis jejího vztahu k hulení ocasů spolu s tajemstvím její techniky jednoznačně vypovídá o tom, že tahle orální mistryně nebere kouření ani omylem jenom jako součást své práce, ale že ji taky zatraceně baví a rajcuje. Šťastná to žena, která spojuje příjemné s užitečným, a šťastný každý muž, jehož utahovák se někdy aspoň na pár minut ocitl v její nadpozemsky šikovné ústní dutině! Posuďte sami:

NEJLEPŠÍ NÁTISK NA PLANETĚ

Říká se o mně, že jsem v kouření ocasů světová jednička. Zatím si opravdu nikdo nestěžoval... Jak to dělám? Pokusím se to popsat. Napřed mu ho chvilku pohoním, aby získal tu správnou tvrdost, a také mu jemně, ale důkladně promnu a olížu koule. Potom opatrně stáhnu kůžičku a lehce s ní pohybuji tam a zpět, ale jenom tak na poloviční výkon, žádné zběsilé drandění! Když mu ještě nevytéká „pramínek slasti", pomáhám si slinami, kterých mívám v tu chvíli v puse dost a dost, zřejmě je to podmíněný reflex ;-) Nemusím snad dodávat, že už bývám na maximum vzrušená a začíná mnou cloumat touha po vlastním vydatném orgasmu. Ale ovládám se, abych partnera něčím nevyděsila. Muži totiž bývají během kouření nadměrně citliví na zvuky, prostě na jakékoliv vyrušení...

Potom přijde na řadu fígl, kterému říkám mlýnek. Jazykem dokola objíždím žalud a rukou přitom znovu laskám varlata. Postupně tohle dráždění zrychluji a tím ho prakticky přinutím k přirážení. Pak jenom pořádně otevřu pusu a nechám se do ní normálně šoustat. Mám naštěstí dost velkou pusu a také bez problému

Tlustý doutník chutná nejlíp.

snáším zarážení ocasu až do krku, aniž bych se dusila. Většina mužů mi vždycky vystříká semeno rovnou do krku.

KDYŽ ČLOVĚKA PRÁCE BAVÍ...

Je to prostě úžasná věc, vzít pořádný klacek do pusy a dráždit ho jazykem. Miluji to předejakulační poškubávání ocasu a čirou šťávu, která přitom vytéká ze žaludu. Je to takový malý předkrm před pořádnou porcí horkého semene. Než ale samečka dovedu k výstřiku, kvedlám s jeho ohonem z jedné tváře do druhé a celou plochou jazyka hladím jeho uzdičku. Když cítím, že se blíží erupce, zmáčknu mu pevně ocas u kořene a postupně vypouštím jeho cákance ven, přesně jak chci a hlavně kam chci. Snad pro každou ženu to musí být báječný pocit aspoň chvilkové nadvlády nad „nadřazeným" samcem. A tahle přerušovaná ejakulace navíc muže přivádí k dokonale slastné křeči, při které nejsou schopni pohybu a skoro se dusí rozkoší. Samozřejmě že semeno polykám, a hodně ráda, ale někdy se z rozmaru nechám postříkat od hlavy k patě. Když chci, aby se partner udělal co nejdřív nebo jen tak, pro změnu, používám i jinou techniku... Napřed mu honím ocas krouživými pohyby. To dělám do doby, dokud necítím, že se blíží výstřik. Pak se mu rychle nacpu mezi stehna a zasunu si jeho ptáka do pusy. Nasliněným prstem mu zároveň vjedu do análu a chvilku masíruji prostatu. Většinou ho to tak vyrajcuje, že se grandiózně vycáká za pár vteřin!

Jemu hulím, sobě honím.

ELLE, MUČITELKA OCASŮ

Elle Knight je pětadvacetiletá brunetka s pusou „od ucha k uchu", jako stvořenou k orální potěše našich nejlepších kamarádů. Na mistrovské hulbě postavila svou kariéru v péčku a jak sama říká, kožený doutník u ní nemá konkurenci. Když čtete její vyznání lásky k žužlání ztopořených ocasů, věříte jí to do posledního písmene. Před kamerou se dá poměrně úspěšně předstírat ledacos, ale u téhle kočky poznáte na první pohled, že s pořádným klackem v puse až po koule je teprve dokonale šťastná.

Kdo umí, huli...

KUŘÁCKÁ TAKTIKA

Mít ptáka v puse je pro mě něco tak přirozeného, jako pro dítě dudlík nebo pro kuřáka cigareta. Moje technika kouření ocasů? Zásadně používám tu nejprimitivnější: Vezmu ještě neztopořeného ptáka do obou dlaní a začnu ho mezi nimi třít. Když se mu pořádně postaví, využívám momentu překvapení a naráz ho vyloženě polknu. Chvilku mu ho ocucávám, saju a olizuju a volnou rukou přitom hladím vnitřní strany jeho napnutých stehen. Po chvíli mu navíc začnu jemně mačkat koule ve stejném rytmu, v jakém ho kouřím. Když se vystříká, polykám semeno po částech a kapku si také nechám v puse, abych ji mohla na závěr nechat vytéct z koutku úst. Ráda a s chutí taky rafinovaně dráždím varlata. Několikrát se mi podařilo jenom samotným drážděním koulí dostat chlapa až na vrchol, aniž bych se jazykem dotkla žaludu! To se ale zase tak často nepodaří, takže většinou používám svou osvědčenou fintičku: Jazykem si přitisknu žalud k patru a zespod ho hladím a šimrám na uzdičce. A ještě něco, když kouřím, nikdy nezapomínám partnerovi stimulovat i jiná erotogenní místa na těle. Když mám jeho napružený ohon v ruce, rukou důkladně masíruji oblast mezi konečníkem a šourkem. Ve finále ho domlasknu pohyby celé hlavy, což navozuje vlastně iluzi soulože, a nepřestávám dráždit jeho magické místečko pod varlaty. Vykouřit chlapa a nenechat si ho vystříknout do pusy mi připadá stejně nesmyslné jako přerušovaná soulož. Nesmysl! Když už ho vezmu do pusy a udělám mu to, musela bych si nafackovat, kdybych to na závěr nespolykala.

... kdo neumí, polyká.

Láska, vztahy, chození, to mě opravdu neláká. Chci si co nejvíc užít, dokud jsem mladá. Nejvíc mi vyhovuje nechat se sbalit – nebo někoho sbalit sama – zapadnout, kam to jde, a rychle a maximálně si zařádit. Jo, jsem ten typ holky, co má vždycky u sebe kondom. Vážně nepotřebuju muže znát týden nebo měsíc, než ho prvně pustím do kalhotek. Řečičky o krásných očích, vlasech a podobně si můžeš klidně nechat pro jinou. Řeknu ti to takhle: Líbí se ti moje tělo, chtěl by sis pohrát s mými kozičkami, přelíznout mě a dobře si zapíchat? Máš kde? Ok, pojď na to. Hodinu budu jenom tvoje.

BUDEŠ IHNED!
909 70 45 50

OLGA

Ok, pojď na to!

PRIVÁT U RŮŽE
MÍSTO, KDE SE SNY PLNÍ

Máme pro vás pár otázek na tělo. Budou sice maximálně důvěrné, ale bohatě stačí, když si je zodpovíte sám pro sebe. Udělejte to a uvidíte, co se stane.

STAČÍ SI PŘÁT

Máte rádi hnědovlásky, brunety, blondýnky nebo snad ty nejvzácnější – zrzky? Preferujete slečny vzrůstem malé nebo ty vyšší a ještě třeba na jehlových podpatcích? Hubené či baculky? Existuje místo, kde najdete všechny pohromadě a kde si nevybere jenom ten, kdo si doopravdy vybrat nechce. Jak vypadá váš soukromý žebříček oblíbených sexuálních praktik? Milujete klasiku? Tu s novou dívkou ocení snad každý. Orální sex, nejlépe bez ochrany? Líbání? Samozřejmá součást milování, ale ani zdaleka ne v případě profesionálek... Máte touhu dopřát svému libidu něco ne zcela běžného, nebo dokonce zvláštního? Třeba to vzít „round and the back" a vyzkoušet konečně análního sexíka, nejlépe s krásnou, štíhlou blondýnkou? A co takhle sledovat nekonečně svůdné mazlení dvou slečen, z nichž byste pro každou skočil... možná ne do ohně, ale určitě do hodně vysoké postele? Víme, kde udělají maximum, abyste mohl realizovat své libovolné představy včetně onoho skoku na lože ke dvěma super svůdným kočičkám.

Vzbudíte se brzy ráno a máte zkrátka potřebu se neodkladně uvolnit, protože vašemu klínu hrozí cosi podobného havárii jaderné elektrárny? Netřeba volat 112, známe číslo, na kterém se snadno domluvíte na nejrychlejším a nejúčinnějším řešení své situace, byť by byla sebevíc palčivá. A vůbec nezáleží na tom, jestli je ráno, poledne, večer či půlnoc.

COKOLIV...

Jedna dívka vám tak docela nestačí? Své ambice či výkon můžete poměřit s libovolným počtem partnerek. V jistém podniku totiž nejen splní, ale téměř určitě i předčí všechna vaše očekávání. Zní to všechno dobře, ale tak docela se vám nechce věřit? Je to prosté. Nechte své nejodvážnější sny volně plynout a ve správnou chvíli z nich zformujte své ultimátní přání. Prozradíme, kde vám je beze zbytku splní. Privát U Růže vám umožní prožít nezapomenutelné erotické chvíle v přítomnosti těch nejkrásnějších dívek, jaké v Praze můžete najít. Striptýz, lesbická show či autoerotika jsou jenom malým vzorkem zážitků, jež vás v tomhle prvotřídním podniku naladí k výletu do nebeských výšin či pekelného žáru – volba je na vás.

Maximální diskrétnost je zde stejnou samozřejmostí jako solidní jednání, pohoda, vysoká úroveň a perfektní prostředí. Dáváte-li ovšem přednost soukromí, není to žádná překážka na cestě k maximálnímu uspokojení, naše slečny rády přijedou k vám a vynikají i jako doprovod na společenské akce včetně těch, kde platí dress code NUDE, tedy na swingers party. Dívky z Privátu U Růže se ochotně naladí na vaši vlnu erotických fantazií a vaše sny se v jejich společnosti zhmotní jako mávnutím kouzelného proutku!

U RŮŽE PRIVÁT
Adresa: Ve Smečkách 25, Praha 1
Charakteristika: privát
Otevírací doba:
Po až Ne 00:00–24:00 hod.
Telefon: +420 774 557 333, +420 608 370 352

- Moderní a klimatizované pokoje
- Krásné dívky vždy v dobré náladě
- Absolutní diskrétnost!
- Solidní jednání, pohoda a čistota
- Možnost escortu

TOP CLASS NABÍDKA NONSTOP

STRIPTÝZ
Sex je možné si užít různými způsoby. A co může lépe muže navnadit než striptýz? Podívejte se na některou z našich kočiček, jak se zbavuje oblečení.

AUTOEROTIKA
je příjemná záležitost. Dívat se na krásnou dívku, která masturbuje jen pro vaše oči, to je teprve něco! Vyberte si libovolnou dívku, která vám předvede své parádní číslo.

EROTICKÉ MASÁŽE
Mnoho podniků nabízí erotické masáže, ovšem v privátu U Růže jsme ochotni zajít skutečně nejdál. Vychutnejte si masáže tak, jak si to představujete ve svých nejodvážnějších snech!

KLASICKÝ SEX
je báječný. Ovšem pokud jej prožíváte stále dokola, může z něj časem vyprchat skutečná vášeň. Privát U Růže je místem, kde můžete zcela uvolnit uzdu své nejbujnější fantazii a zažít sex stoprocentně podle vašich představ.

LESBICKÁ SHOW
Pohled na nahé ženské tělo je neodolatelný. U nás se ale můžete vynadívat na dvě dokonalá, která se navíc téměř spojí v jedno!

SWINGERS PARTY
Láká vás „sex pro společenské typy", ale nemáte s ním zkušenosti nebo momentálně nemáte stejně naladěnou partnerku? Žádný problém. Rádi vám nabídneme doprovod na swingers party, takže si můžete být jistí, že si užijete za všech okolností.

Nymfomanka? Kecy!

Cokoliv, co souvisí s vodou, koupelnou a hygienou, mě už od mládí brutálně vzrušuje a přitahuje. Jasně že jsem si to poprvé udělala sprchou, jako asi většina holek, ale zůstalo mi to dodnes. A protože se jako správná čistotná holka myju denně, můžeš si snadno spočítat, jak často svou holou, nonstop vlhkou dírku uspokojuju. Holím si ji tak jednou za deset dní, a to pak bývá spešl hoňka! Ale i při běžném mytí mi stačí málo... Už se mi taky stalo, že jsem sbalila super kluka, bezvadně jsme si zapíchali, byla jsem třikrát, pak jsem se šla osprchovat a vydrandila se ve sprcháči ještě dvakrát! Jsem nadržená skoro nonstop a nestydím se za to. Nikdy mi nestačí jenom jeden orgasmus, takže jsem už pár kluků totálně odbourala.

ESTER

ESTER
BUDEME SI HRÁT!
909 70 45 50

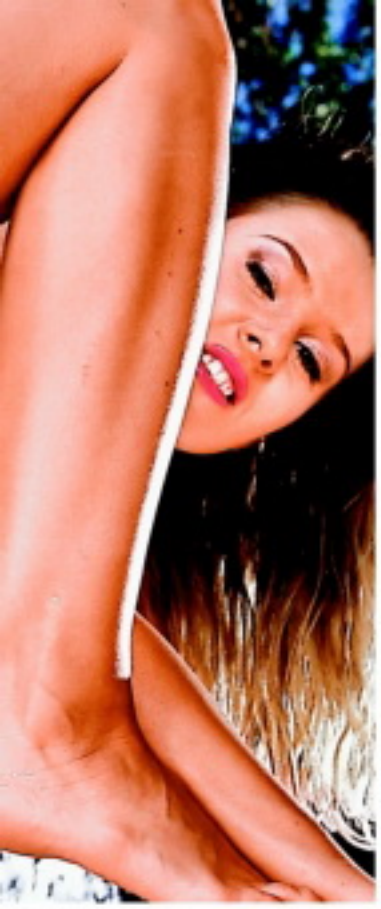

Nymfomanka? Kecy!

Měla jsem dokonce jednoho moulu, který mě odtáhl k sexuologovi, protože nestačil mému tempu. Byla jsem hloupá, zamilovaná... Ten obstarožní blbeček mu šel na ruku a napsal mi diagnózu nymfománie. Ale už tehdy jsem s tím neměla žádný problém a chlapec šel brzy do háje. Nymfomanka? Kecy... Jsem prostě nabitá holka, která miluje, když jí teče z kundičky – nejenom voda ;-)

909704655
PRDELKA ČEKÁ

Chci hrát v péčku!

VĚK: 26 let
• **MÍRY:** 92–59–89
• **ZAMĚSTNÁNÍ:** referentka • **PRVNÍ SEX:** v sedmnácti
• **KOLIK MĚLA CHLAPŮ:** dvanáct
• **OBLÍBENÁ POMŮCKA:** gelový vibrátor
• **OBLÍBENÁ POLOHA:** misionář
• **TAJNÝ SEN:** zahrát si v pornu

SIMONA

Vzrušují mě postříkaná ňadra, poštěváček a kundička, ze které tečou proudy semene. Chuť i vůně semene na mě totiž působí úplně magicky. Je to rituál. Nejdřív pořádně dlouho svého partnera kouřím, ocucávám mu žalud, hraju si s jeho varlaty a něžně ho koušu. Potom si ho vezmu do ruky a zmáčknu. Ne moc, ale tak, abych cítila, jak se mi cuká v ruce.

Ohromně mě to vzrušuje, ale nechci ho hned do kundičky. Hraju si s ním, přejíždím žaludem po svých tvrdých a vztyčených bradavkách, a když přijde ten okamžik, že chlap začne sténat rozkoší, namířím jeho špičku na svá ňadra a párkrát zkušeně přetáhnu kůžičku. Pak už to z něj začne cákat jako z vodovodu. Teprve s bytelně pocákaným tělem je to pro mě to pravé šoustání. Tak co, kdy začneš ty?

BUDEME SI HRÁT!
909 70 45 50

Mám ráda něhu!

STAŇ SE MISTREM ORÁLU!

Druhá nejčastější forma sexuálního styku hned po klasické souloži, felace (kuřba) či cunnilingus (ližba), zkrátka činnost, pro kterou se vžívá termín oral pleasure, orální potěšení. Nejintimnější možný styk – úst s pohlavím. Málokterý muž odmítne zabořit rty do voňavé kundičky a žena, ovládající finesy „kouření", je hotový poklad.

„MIMOSMYSLOVÉ" SIGNÁLY

Redakční kolega kdysi zažil famózní seznámení. Slečna na opačné straně hospodského stolu s pohledem upřeným do jeho očí velmi významně žužlala svou ostravskou klobásu. Nelenil, pohotově nařízl tu ze svého talíře, vyplnil hořčicí a pečlivě ji vylízal. Jako grif pro efektní seznámení to jistě nemá chybu, ale jde-li vám o kvalitní uspokojení partnerky, psí styl uplatníte jen občas jako zpestření. Abyste se stal pověstným a vyhledávaným orálním milencem, je třeba pilně studovat, trénovat a nebo postupovat metodou pokus – omyl. Pokud máte stálou přítelkyni, se kterou teprve objevujete své spouštěče slasti, můžete zvolit tento způsob a nechat se vést, jiná situace nastává, když chcete zapůsobit na čerstvou kořist a přivodit jí rty a jazykem nezapomenutelný orgasmus. Univerzální návod, jak přivést libovolnou kundičku na vrchol rozkoše, vám ale nikdo nedá, protože – jak známo – každá žena je jiná. Přesto se pokusíme shrnout léty prověřené obecné zásady špičkové ližby.

KDYKOLIV A KDEKOLIV

Orálnímu sexu se můžete oddat kdykoliv, snad s výjimkou období menstruace, i když se najdou i tímto směrem orientovaní fajnšmekři. Jak říkaly naše babičky, „proti gustu žádný dišputát", ale asi určitě až po nezbytném hygienickém minimu. Není čas nebo prostor na souložˇ? Orální styk se dá použít i jako rychlovka, ovšem poskytuje-li vám ho partnerka třeba na toaletě, kam jste si odskočili z V.I.P. recepce, je třeba pečlivě ohlídat cíl ejakulace. Dokonalé spolykání je samozřejmě ideálním řešením, ale o tom ještě později. Fantazii ani improvizaci netřeba klást meze, jenom čtenáři Irvingova Světa podle Garpa si zřejmě odpustí felaci v autě, byť zaparkovaném. Zvláštní důraz na čistotu jistě zaslouží třetí typ orálního sexu, tzv. orál-anál, tedy lízání konečníku. Pro ty, kteří ho ještě nevyzkoušeli, protože jim připadá za hranicí přijatelnosti, snad jen anatomická připomínka – konečník obsahuje vyský počet citlivých nervových zakončení, a proto je přinejmenším stejně atraktivní erotogenní zónou jako penis nebo vagina.

ÚTOK KOBRY

Stejně jako animální technika lízání není ani přímočarý útok pusou na kundičku vždy vhodný, skoro určitě ne při prvním dobývání. Uvědomte si, že vám partnerka nabízí své nejintimnější a mimořádně citlivé místečko. Nevykládejte všechny trumfy naráz, mnohem lepší je dráždění takticky stupňovat. Po okružní cestě jazykem a rty po partnerčině těle se začněte v soustředných kruzích zvolna přibližovat k cíli. Pečlivě olíbejte okolí a třeba při přesunu z vnitřní strany jednoho stehna na druhé zavaďte letmo špičkou jazyka o klitoris. Vaší milenkou by v tu chvíli měl projet elektrizující záchvěv. Po chvíli můžete tuhle fintičku ještě jednou zopakovat a po kratší pauze už zahájit dobývání lasturky. Po něžném, lechtivém rozjezdu, kdy špička jazyka zkoumá záhyby stydkých pysků a šimrá poštěváček, můžete zařadit i „straight kiss", nečekaný intenzivní polibek plnými rty na celou vaginu. Zaútočte jako kobra a silně se na okamžik přisajte.

Vzhůru k cíli – poštěváčku

JINÁ KUNDIČKA, JINÁ EXTÁZE

Tenhle grif většinou nezůstane bez odezvy – buďte připraveni na možnost, že se vaše hlava ocitne v překvapivě silném sevření stehen. Až se vyprostíte, můžete pokračovat zase lyricky, ale moment překvapení většinou funguje jen jednou, po druhém přisání už musíte jen přidávat. Pečlivě ocucejte poštěváček a nezapomínejte, že je to menší bráška vašeho žaludu, jenom výrazně citlivější. Jak se bude partnerka pod vaším náporem vzpínat a dávat hlasitě najevo, že její orgasmus se blíží, zapojte do hry i prsty. Zde se názory zásadně rozcházejí. Většina žen se shoduje na tom, že nejlepšího vyvrcholení při orálním sexu dosáhnou kombinovaným drážděním jazykem, rty a prstu v pochvě. Některé ovšem dávají přednost tomu, aby v nich jeden, dva i více prstů rytmicky klouzalo, jiné trvají na pouhém zavedení co nejhlouběji. I pro extrémně nesmělou milenku by neměl být problém partnerovi naznačit, co jí nejvíc vyhovuje. Jakmile to zjistíte, nasaďte všechnu dovednost a hrdinně překonávejte dřevěnící jazyk i křeče v čelistech. Odměnou vám bude záplava slastných vzdechů a plná ústa sladké šťávy.

Lištička ráda ližbičku.

Listuje jazykem v růžové čitance.

LAURA

Vypočítavá mrcha?

Nepřipadám ti jako laciná holka, vid? Je to tak, brouku, potrpím si na krásné prostředí a ne zrovna levné dárečky. Jestli myslíš, že moje tělo za to nestojí, budeš se muset poohlédnout jinde. Ale jestli nejsi skrblík, pozveš mě na fajnovou večeři a uděláš mi radost třeba kouskem prádla od La Perly, odměním tě orgasmem, na který jen tak nezapomeneš. Moje kundička je špičkově vytrénovaná a vyždíme toho tvého sportovce jako citron. A čím budeš štědřejší, tím víc si užiješ. Pusinku taky nemám nešikovnou a kdo ví – třeba tě pustím i do zadních vrátek.

Vypočítavá mrcha?

STRČ MI HO TAM!
909 70 45 50
Vím, že jsem krásná a o chlapy nemám nouzi. Říkají, že mám hedvábnou prcinku. Že jsem vypočítavá mrcha? No a co? Vypadám jako princezna a pěchám první ligu, nic pro šetřilky. Víš, jak mi říkají? Královna orgasmů. Chceš se svézt první třídou? Tak se předveď!

LAURA

99 Kč ZA 2 DVD

Ještě nikdy to nebylo tak jednoduché! Napiš SMS ve tvaru: OBJXmezeraKÓD DVDmezeraPŘÍJMENÍmezeraJMÉNOmezeraULICEmezeraČÍSLO POPISNÉ mezeraMĚSTOmezeraPSČ a odešli na číslo **909 44 99**.
(Vzorová zpráva: OBJX DVD1L NOVAK FRANTISEK KOSTELNI 24 ADAMOV 67904). Na uvedenou adresu obdržíš 2x DVD (zvolené DVD + další jako dárek) a navíc jako bonus časopis z vydavatelství PK 62, a. s. Cena SMS je 99 Kč.

DVD PLNÁ NESTOUDNÉ EROTIKY A SEXU BEZ ZÁBRAN

TO JE JEN ZLOMEK NAŠÍ NABÍDKY!

PŘEHLED O VŠECH NABÍZENÝCH TITULECH ZÍSKÁTE, ZADÁTE-LI DO SVÉHO INTERNETOVÉHO PROHLÍŽEČE V MOBILU MDVD.CZ!

Cena SMS odeslané na číslo 909 44 99 je 99 Kč vč. DPH. Službu technicky zajišťuje Airtoy a.s. Infolinka: 602 777 555, www.platmobilem.cz. Pouze pro osoby starší 18 let.

Nina dostává jazykovou nadílku.

Přála si ojet prcinu stejně ceckatou, perverzní lesbou, jako je sama. Proč ne?

Nina dobře ví, co chce, a umí si o to říct.

Parádní kousek – šukačka robertkem v puse.

Nina zbožňuje chuť Dianina orgasmu...

Lahodná mrdačka umělákem, při které se Diana udělá nejmíň třikrát!

NINA (24) DIANA (25)

Na závěr ještě přijde lízačka úplně všeho. Prcat a lízat, to je jejich krédo.

Vykřikla jsem bolestí

Kundičku mám sice pořád mokrou, ale stejně to mám nejradši do prdelky. Cítit, jak mi mezi půlky proniká tvrdý ocas a jak se prdelka kolem něj napíná... Nejdřív jsem se trochu bála, ale kluk, který mě to naučil, byl fakt odborník. Lehce a něžně mi ji promazal olejíčkem, pak svůj ocas namočil v mé rozdělané kundičce, a když už jsem byla úplně mokrá, vytáhl ho ven. Pomalinku mi ho začal zasouvat dozadu, nejdřív jenom na kousíček, počkal, až se pořádně roztáhne, a pak ho zastrčil zase o kousek dál.

RENATA

A pak, když jsem to čekala nejméně, mi ho tam najednou vrazil až po kořen. Vykřikla jsem bolestí – a on ho zase napůl vytáhl. Pak se pomalu vracel a já poprvé pocítila tu správnou rozkoš z análního sexu. Teď miluju, když si na chlapa sednu, vezmu jeho penis, přiložím si ho k dírce a nasedávám na něj jako na koně. Vychutnávám si tu sladkou bolest, která se mění ve vzrušení, a přitom si honím kundičku. Jenom já rozhoduji o tom, kdy ho vytáhnu ven a zavedu o kousíček dál.

909704550
Volej hned, čekáme

Dívky hledají sex

Miluji sex, miluji muže, jakýkoliv způsob sexu mi není cizí a ráda se podřídím tvému přání. Jen ho vyslovit.
Pošli SMS ve tvaru
POR 212 + text zprávy na č. **909 55 30** nebo volej na tel. č. **909 556 666**-kód **61**

Řídím se jen tím, co říká a chce mé tělo! Chci sex a chci ho hned! Nač čekat, jen si užijeme a půjdeme si každý svou cestou.
Pošli SMS ve tvaru
POR 213 + text zprávy na č. **909 55 30** nebo volej na tel. č. **909 556 666**-kód **38**

Vykouřím tě k zbláznění, jazýček mi sjede až ke tvým kulkám a já si s nimi pořádně pohraju. Napiš kdykoliv, nebudeš litovat.
Pošli SMS ve tvaru
POR 214 + text zprávy na č. **909 55 30** nebo volej na tel. č. **909 556 666**-kód **18**

Aaaach...Krásně mi zajíždí prstíky mezi moje pysky a já si začínám masírovat mého poštěváčka. Jsem tak nažhavená, jen čekám až se ke mně přidáš. Už prosím piš.
Pošli SMS ve tvaru
POR 215 + text zprávy na č. **909 55 30** nebo volej na tel. č. **909 556 666**-kód **12**

Nadržená sexuchtivá erotomanka visí na drátě a je připravena tě dovést k pořádnému orgasmu. Když mi řekneš jak to máš rád, nechej pak už všechno na mě. Jsem skvělá.
Pošli SMS ve tvaru
POR 216 + text zprávy na č. **909 55 30** nebo volej na tel. č. **909 556 666**-kód **64**

Už jsi měl dneska krásný sexík? Já ano, ale jednou je pro mě málo.
Chtěla bych to pořád!
Jsem nadržená a neukojená děvka, která to miluje na všechny způsoby.
Pošli SMS ve tvaru
POR 217 + text zprávy na č. **909 55 30** nebo volej na tel. č. **909 556 666**-kód **68**

Líbí se ti rajcovní prádélko? Máš rád sexy tělo a divokou jízdu na pořádném těle, které opravdu stojí za to? Už nemusíš hledat, stačí jen napsat.
Pošli SMS ve tvaru
POR 218 + text zprávy na č. **909 55 30** nebo volej na tel. č. **909 556 666**-kód **58**

Nadrženou dírku má můj zadeček a čeká na tvůj ocas, abys mi ho tam strčil a pořádně se mi do něj udělal.
Dírka je připravená a krásně nažhavená.
Pošli SMS ve tvaru
POR 219 + text zprávy na č. **909 55 30** nebo volej na tel. č. **909 556 666**-kód **43**

Zvýšený tarif - 30 Kč/SMS, 55 Kč/min. vč. DPH. Technicky zajišťuje Topic Press s.r.o., info@topicpress.cz, www.topicpress.cz, www.platmobilem.cz. Pro starší 18 let. Ilustrační foto.

3 NOVÉ EDICE PLNÉ NEJLEPŠÍHO PORNA NA TRHU

VZRUŠUJÍCÍ AKCE • DIVOKÉ ORGASMY • ABSOLUTNÍ USPOKOJENÍ

Mladá a sympatická bruneta s miminem hledá vhodného tatínka a taky partnera. Je mi 24 let. Pokud máš zájem napiš sms ve tvaru: LENKA26 na číslo 909 4450.

sms: LENKA26 na 909 44 50

Mám ráda anál, orál a střídání poloh, pokud jsi ve věku do 40 let, jsi štíhlý sportovní typ tak tě ráda poznám, větší M výhodou. Pošli sms ve tvaru: HELENA14 na číslo 909 4450.

sms: HELENA14 na 909 44 50

Zbožňuji kouření a lízání, o hltání semene ani nemluvím, jsi ochotný si užívat krásný orálek se mnou? Pak neváhej a ozvi se brzo ať si užijeme. Pošli sms ve tvaru: IVA20 na 909 4450.

sms: IVA20 na 909 44 50

Jsem 36 letá, hledám nadrženého muže do 50 let, pro milování s fantazií. Jsem neustále nadržená s věčnou chutí na sexuální hrátky. Pošli mi sms ve tvaru: KARINA42 + něco o sobě a pošli na 909 4450.

sms: KARINA42 na 909 44 50

Jsem štíhlá a pihatá holka, která je pořád v pohybu. Pokud jsi také akční a nerad sedíš doma u telky, hledám právě tebe. Napiš sms ve tvaru: KLARCI28 + text na 909 4450.

sms: KLARCI28 na 909 44 50

Jana 29/181/59.Hledám vášnivého muže do 55 let, který se nebude bránit téměř ničemu. Žádné tvrdé extrémy, ale sex s fantazií. Napiš sms ve tvaru JANA33 + text na číslo 909 4450.

sms: JANA33 na 909 44 50

Provozuje AIRTOY, a.s.; infolinka 602 777 555; 50Kč/sms vč. DPH. reklamace@airtoy.cz; Od 18+. www.platmobilem.cz

Příklad: MIRKA22 Jmenuji se Lukas a rad bych si s tebou povidal... a pošli na číslo 909 4450

24 let, atraktivní blondýna, štíhlá, hledá muže, nejlépe podnikatele. Věkový rozdíl nevadí, naopak ocením tvé zkušenosti. 100% zdraví. Napiš mi SMS ve tvaru **LEO SYLVA** tvůj text na **909 55 30.** Zavolej na tel. **909 55 66 66** kód **42.**

Zkušená žena staršího věku - jdu na věc bez zbytečných řečí. Pošli SMS - napiš **LEO MARIE** + tvůj text na **909 55 30.** Volej na **909 55 66 66** kód **59.**

Obyčejná ženská (39) zklamaná z předchozího vztahu hledá a stále věří, že najde prima chlapa, kterému nebude vadit mých pár kilo navíc. Zavolej mi na tel.**909 55 66 66** kód **58.** Nebo pošli SMS na č. **909 55 30** – napiš **LEO VLADKA** + tvůj text

Zvýšený tarif - 30 Kč/SMS, 55 Kč/min. vč. DPH. Technicky zajišťuje Topic Press s.r.o., info@topicpress.cz, www.topicpress.cz, www.platmobilem.cz. Pro starší 18 let. Ilustrační foto.

Celá ČR: Mirka 33/172/61, pěkná, štíhlá. Přijedu za tím, kdo mi to pořádně udělá. 100% zdraví podmínkou. Napiš mi sms ve tvaru: **MIRKA33** + tvůj text a pošli na **909 4450**. Jsem delší dobu sama a tak trochu nadržená.

sms: MIRKA33 na 909 4450

AIRTOY, a.s., infolinka 602 777 555, www.platmobilem.cz, 50Kč/SMS vč.DPH. Od 18+

30 letá brunetka, štíhlá. Toužím poznat muže do 60 let, který mi dá lásku a porozumění. Ráda podnikám výlety do přírody. Pošli mi SMS ve tvaru **LEO LAURA** tvůj text na číslo **909 55 30.** Volej na **909 55 66 66** kód **44.**

Katka, 33 let, sexy tmavovláska, velmi vášnivá touží poznat něžného milence. Pošli mi SMS ve tvaru **LEO KATKA** + něco o sobě na **909 55 30.** Volej na **909 55 66 66** kód **21.**

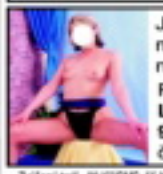

Jsem dominantní žena a hl. muže, od kterého vyžaduji naprostou poslušnost. Pošli mi SMS ve tvaru **LEO NIKOLA + tvůj text** na **909 55 30.** Nebo zavolej na číslo **909 55 66 66** kód **73.**

Zvýšený tarif - 30 Kč/SMS, 55 Kč/min. vč. DPH. Technicky zajišťuje Topic Press s.r.o., info@topicpress.cz, www.topicpress.cz, www.platmobilem.cz. Pro starší 18 let. Ilustrační foto.

EROTICKÉ MOČENÍ ČILI PISSING

Jako u všech „nadstandardních" sexuálních praktik platí i u pissingu čili erotického močení, že nemá smysl ho odsuzovat jako zavrženíhodnou prasárnu, pokud nikomu neubližuje a eventuální kritik ho nevyzkoušel. A opravdu si neumíme představit, jak by šlo někomu močením ublížit...

Nejen úleva, i rozkoš!

LIBŮSTKA VOYEURŮ

Podle seriózních vědců lidé údajně už ve starověku považovali močení za zcela přirozenou součást sexuálních radovánek. Sledování močení bývalo běžným programem jakéhosi sexuálního divadla, tehdejší obdoby dnešních pornofilmů nebo live-fucking-show, a na luxusních hostinách se prý nenuceně močilo přímo u stolu. Jistě není důvod pochybovat, že naši předkové v mnoha historických etapách řádili stylem, před kterým by většina soudobé pornokultury zbledla. V nevěstincích ještě na počátku minulého století existovaly takzvané „tabourets de verre", jakési skleněné záchody, pod které mohl zákazník ulehnout a sledovat z bezprostřední blízkosti, jak prostitutka močí. Zapálení příznivci erotického močení někdy přísahají i na tantrické rituály, které údajně nabádají praktikanty, aby se navzájem pozorovali při močení. Mezi námi, na to jeden ani nepotřebuje Tantru, stačí přece vysledovat čůrající partnerku a hned mám jasno, jestli mě ten pohled rajcuje, nebo ne. Pokud vás pissing jenom trochu zaujme, nic lepšího vám také jako první krok poradit nemůžeme.

DÍVEJ SE, JAK ČURÁM

Ale proč se vlastně vracet do historie, snad každý z nás si vzpomene, jak jsme se v dětství, hned po zjištění, že holčičky mají tam dole něco jiného, s nimi navzájem zkoumali a pozorovali. A není ani třeba z toho vyvozovat, že ti, kteří nacházejí zalíbení v pissingu, zůstali duševně na úrovni pětiletého dítěte. Když dáme dohromady vědecky podložené teorie o neškodnosti požití zdravé moči, znamenité ranní erekce, způsobené tlakem plného měchýře a odvěkou lidskou touhu po neustálém sexuálním experimentování, nevyjde z toho nakonec pissing oproti jiným problematičtějším praktikám nijak špatně. Pohled na močící ženu považuje za vzrušující možná překvapivě vysoké procento zcela normálních mužů. I když v tomto bodě jsme se v redakci shodli, že krásná nahá dívka či žena nás bude vzrušovat úplně stejně při čůrání, jako třeba při oblékání ponožek.

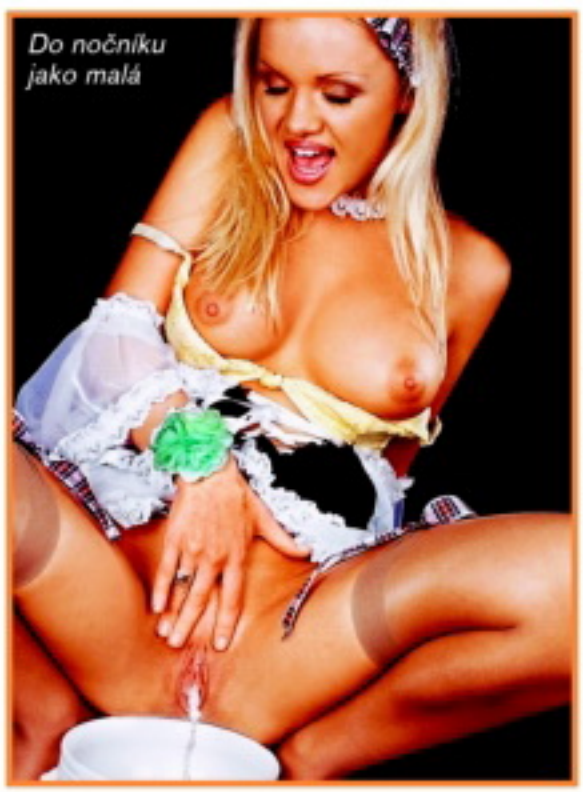

Do nočníku jako malá

BAŽANT, NOČNÍK, CÉVKA

Pissing se může dělit do několika kategorií a forem, které se dají ocejchovat podle odborných názvů příslušných sexuálních úchylek. Je to například rozkoš ze samotného močení, z potřeby močit a jejího potlačování, nutkavá touha moč pít, která pochopitelně skvěle pasuje do masochistických her, kdy jedinec pije cizí moč a zažívá při tom slastný pocit vlastního ponížení, nebo klasická urofilie, láska k moči. Močové fetišisty močení nenahraditelně fascinuje, zvlášť ve vztahu k obdivované osobě opačného pohlaví. Drsnější už je cévkovací fetiš, kdy jedinec nachází uspokojení v zavádění katetru, urologické trubičky do močového měchýře, a největší hard-core představuje injektománie, rozkoš ze vstřikování kapalin do lidského těla cévkou nebo injekční stříkačkou.

Vyčerpávající informace a podrobné fotoseriály na téma Piss najdete téměř v každém čísle časopisu FANTASTIC.

Masité pitko v akci

JDETE DO TOHO?

Pro některé muže, kteří nedosahují ztopoření tak snadno a často, může být vítanou pomocnicí pohlavního styku ranní erekce, způsobená tlakem plného močového měchýře. Potřeba močit ale může v této situaci soulož i zkomplikovat, nebo dokonce znemožnit, stejně jako vymočit se při dokonalé erekci není úplně snadné, ale při troše cviku je jistě možné ledacos. Herci v piss-filmech to ostatně dokazují. Chcete-li doslova na vlastní kůži vyzkoušet, co obnáší pissing, vystačíte s minimem investic či vybavení. Pokud se člověk před zahájením pohlavní stimulace vydatně napije (obzvlášť účinná je perlivá voda), naplněný močový měchýř následné genitální vzrušení urychlí a zesílí. Vana nebo sprchový kout, případně diskrétní místo v přírodě, pár litrů pitné vody a samozřejmě ochotná partnerka jsou vším, co budete potřebovat. Než si rovnou začnete navzájem močit do úst, bude asi vhodné začít napřed vzájemným pozorováním a postupně pokračovat močením na různé části těla. Když se rozhodnete ve svých experimentech pokračovat, nebo se piss dokonce stane pravidelným zpestřením vašich sexuálních her, můžete mu obětovat třeba starou matraci na chalupě, případně si pořídit stylové sexy prostěradlo z igelitu nebo lakovaného PVC. Blok o možných rizicích tentokrát vypouštíme, protože nás žádná nenapadla. Pissing je zkrátka mezi nezcela běžnými sexuálními praktikami jednou z nejméně rizikových a máte-li potřebu ho vyzkoušet, prostě to udělejte.

909704550
Uděláme se SPOLU

Na tři čísla za sebou

Představte si, že tohle číslo Leo je katalog, ze kterého si můžete na dnešní noc vybrat zadarmo libovolnou holku. Pokud byste na první pohled vyřadili z předběžného výběru právě Evu, jen proto, že to není napružená dvacítka, možná byste udělali velkou chybu.

Tahle samice má totiž tajné zbraně, kterými by z vás dostala pěknou řádku takových výstřiků, že byste doslova šli do kolen. Stačí se dobře podívat na její dokonale vyholenou, růžovou kundičku a hlavně na to, co si do ní strká. Oldschoolový vibrátor Střela s kovovým tělem, přátelé, ten používají jen pravé znalkyně špičkového sexu a vícenásobných orgasmů! Ano, je to úžasně nadržená žena, která si pro ukojení své permanentní nadrženosti nacpe mezi stydké pysky absolutně cokoliv – a nejradši samozřejmě řádně nabušený ocas. Kdykoliv, kdekoliv a aspoň na tři čísla za sebou!

EVA

showpark

- Přes 80 showroomů
- Privátní show
- Strip show
- Casino
- Bar

MARKET

Holešo
Buber
Praha
+420 73

Provozní doba
Showroomy
Po – Ne: 12.00 hod – 6.00 hod
Strip bar
St – So: 20.00 hod – 6.00 hod

DaVINCI

Na Bojišti 28
Praha 2 - Nové Město
+420 601 393 750

Provozní doba
Showroomy
Po – Ne: 18.00 hod – 6.00 hod
Bar
Po – Ne: 18.00 hod – 6.00 hod

www.showpark.inf

CO VÁS ČEKÁ V PŘÍŠTÍM ČÍSLE:

SPANKING – EROTICKÝ NÁŘEZ

Že nejste na S/M a jakékoliv násilí spojené se sexem vás odpuzuje? A už jste někdy při šukání zezadu plácli partnerku přes zadek? V tom případě jste už ochutnali disciplínu, která ve své ostré verzi patří do klasického „esemka". Lehký erotický spanking může být i s použitím nejrůznějších pomůcek skvělým zpestřením vaší milostné předehry.

MISSY MONROE, OPRAVDOVÝ ĎÁBLÍK

Rodiště Las Vegas, necelých sto sedmdesát centimetrů, dětský výraz ve tváři, první sexuální zkušenost dost brzy – Missy Monroe nemarní čas. Přes klasickou teeny star se vypracovala na regulérní špičkovou pornonabíječku.

ŽENA JAKO SEXY SVAČINA

Podíváme se blíž na oblíbenou šukací polohu, kdy do ženiných sexuálních otvorů vnikají dva muži najednou. Jeden se ptákem nabourává do vzrušené pochvy a druhý pomalu zasouvá do jejiho análu. Tato, zvlášť v pornofilmech velmi oblíbená poloha, se nazývá sendvič.

PŘÍŠTÍ ČÍSLO MŮŽETE ZAKOUPIT S DVD ZDARMA!

NIGHT CLUB WEST
Pod Vodárnou 63, LIBEREC • Lukášov
(mezi Jabloncem a Libercem)
www.nightclubwest.cz
e-mail: info@nightclubwest.cz
WEST
NIGHT CLUB
JSME NEJVĚTŠÍ NOČNÍ KLUB
V LIBERECKÉM KRAJI,
ZVEME PÁNY K PŘÍJEMNÉ RELAXACI
DO SPOLEČNOSTI NAŠICH PŘÍJEMNÝCH
A KRÁSNÝCH DÍVEK
U nás najdete ideální podmínky.
Podle přání nabízíme kompletní služby od A do Z!
W = Whiskey a mnoho dalších kvalitních nápojů
E = Exkluzivní dívky
S = Spousta splněných přání
T = Těšíme se na Vás
Zmodernizovaný interiér s domácí atmosférou
je Vám k dispozici denně od 21.00 až do ranních hodin.
GO WEST
NIGHT CLUB
LIBEREC HARCOV
Tel: 739 042 551
Po předložení letáku drink dle
vlastního výběru na pokoj zdarma

NADRŽENÉ MAMINY
VOLEJ
909 70 45 50
SEXY ANNA
UDĚLÁM TĚ
VOLEJ
909 70 46 55
AIRTOY, a.s., P.O. BOX 834, Praha 1, 115 55, 70Kč/MIN vč. DPH. Od 18 let. www.platmobilem.cz

909 704 550
Zavolej nám
JANA
&
KLÁRA
2 LESBY V AKCI!!!
AIRTOY, a.s., P.O. BOX 834, 115 55 Praha 1; 70Kč/MIN vč. DPH. www.platmobilem.cz

PRAVDIVÉ PŘÍBĚHY O SWINGERS
najdete na stránkách Swingers Clubu Fantasy.
Pokud Vás láká návštěva našeho klubu, ozvěte se.
Budeme laskavým průvodcem a hostitelem při cestě do krajin Vašich splněných přání.
A mnohem víc...
+420 722 777 444
Fantasy
www.swingers-fantasy.cz
Soukromý swingers club a strážný anděl komunity

POŠLI sms zprávu:
STRIKEJ+TEXT
my se ozveme
zpět a rozdáme
si to!
zprávu pošli
na číslo 909 44 50
ŽIVĚ
VYPRSTÍŠ MĚ?
JÁ TĚ PAK VYHONÍM!
VOLEJ 909 70 46 55
AIRTOY, a.s., P.O. BOX 834, 115 55 Praha 1; infolinka 602 777 555,
www.platmobilem.cz, 50Kč/SMS, 70Kč/MIN vč.DPH. Od 18 let.
reklamace@airtoy

909 704 550 SEZNAMKA 18+
Vyber si dívku, vytoč 909 384 550 a poté zadej její kód. Budeš automaticky přesměrován na její telefon.
♥ Jsem vdaná, jmenuji se Klára a pocházím z Prachatic. Chybí ti také krásné a vášnivé milování? Mám ráda anál i orál. Nezkusíme to spolu? Zavolej 909 704 550 a zadej kód 868337
Kód 868337
♥ Ahoj, toužíš po krásném sexu a vykouření s polykáním? Po domluvě mohu přijet i já za tebou. Ráda cestuji a zažívám nová dobrodružství. Zavolej na 909 704 550 a zadej kód 868338
Kód 868338
♥ Jsem hodně stydlivá, mám ráda sex, ale bojím se to překonat. Pomůžeš mi a ukážeš, že sex je opravdu procházka růžovou zahradou. Je mi 30 let a jsem rozvedená. Zavolej na 909 704 550 a zadej kód 868339
Kód 868339
AIRTOY, a.s., P.O. BOX 834, 115 55 Praha 1; 70Kč/MIN vč. DPH. www.platmobilem.cz

Mám to ráda zezadu
909 70 46 55
AIRTOY, a.s., P.O. BOX 834, 115 55 PHA1; 70Kč/min. vč. DPH. Od 18+. www.platmobilem.cz

Perfektní šukačka
909 70 45 50
AIRTOY, a.s., P.O. BOX 834, 115 55 PHA1; 70Kč/min. vč. DPH. Od 18+. www.platmobilem.cz

SNY, PŘÁNÍ A PŘEDSTAVY
PLNÍME S GRÁCIÍ
KRÁSNÉ PROSTŘEDÍ
LUXUSNÍ SPOLEČNICE
HRÁTKY DLE OSOBNÍHO VÝBĚRU
EROTICKÉ MASÁŽE
EROTICKÉ ZÁPASENÍ
ESCORT
DOPROVOD DO SPOLEČNOSTI
ABSOLUTNÍ DISKRÉTNOST
PARKOVÁNÍ V OBJEKTU
Madame Pompadour
VÍC NEŽ PRIVÁT
775 280 660
NONSTOP

ZRALÉ ŽENY
50 PLUS
NIC MI NENÍ CIZÍ
ODVAŽ SE...
ZAVOLEJ MI NA
909 70 45 50
BEZ LIMITU
VOLEJ
909 70 46 55
AIRTOY, a.s., P.O. BOX 834, Praha 1, 115 55, 70Kč/MIN vč. DPH. Od 18 let. www.platmobilem.cz